

別記様式第4号・その1（第6条関係）

政務活動費収支報告

令和4年4月19日

和泉市議会議長

森 久 往 様

議員名 谷上 昇

令和3年度政務活動費収支報告について

和泉市議会政務活動費の交付に関する規程第6条の規定により、別紙のとおり令和3年度政務活動費収支報告書を提出します。

令和3年度 政務活動費収支報告書

議員名 谷上 昇

1 収 入
政務活動費 840,000 円

2 支 出

(単位:円)

項 目	金 額	備 考
調査研究費	¥1,632	
研 修 費	¥0	
広 報 費	¥846,231	
広 聴 費	¥85,908	
要請・陳情活動費	¥0	
会 議 費	¥0	
資料作成費	¥0	
資料購入費	¥0	
人 件 費	¥0	
事務所費	¥322,430	
合 計	¥1,256,201	

3 残 額 -416,201 円

(注) 備考欄には、主たる支出の内訳を記載する。

● 収 入

年月日	収入額(円)	内 容
令和3年4月21日	420,000	4～9月分政務活動費支給
令和3年10月21日	420,000	10～3月分政務活動費支給
	840,000	

● 支 出

領収書 番号	年月日	支出額(円)	項 目	内 容	按 分
1	令和3年4月6日	400	広報費	交通費(駐車場代)	400 × 100% = 400
2	令和3年4月9日	300	広報費	交通費(駐車場代)	300 × 100% = 300
3	令和3年4月12日	300	広報費	交通費(駐車場代)	300 × 100% = 300
4	令和3年4月16日	300	広報費	交通費(駐車場代)	300 × 100% = 300
5	令和3年4月19日	300	広報費	交通費(駐車場代)	300 × 100% = 300
6	令和3年4月21日	71,500	広報費	広報等委託料(市政報告配布費用)	71,500 × 100% = 71,500
7	令和3年4月21日	500	広報費	交通費(駐車場代)	500 × 100% = 500
8	令和3年4月23日	500	広報費	交通費(駐車場代)	500 × 100% = 500
9	令和3年4月30日	7,310	広聴費	交通費(4月ガソリン代)	14,621 × 50% = 7,310
10	令和3年4月30日	6,628	事務所費	通信費(携帯電話・インターネット関連経費)	13,256 × 50% = 6,628
11	令和3年4月30日	21,500	事務所費	賃借料(事務所)	43,000 × 50% = 21,500
12	令和3年5月16日	89,320	広報費	広報等委託料(市政報告印刷費)	89,320 × 100% = 89,320
13	令和3年5月31日	6,820	広聴費	交通費(5月ガソリン代)	13,640 × 50% = 6,820
14	令和3年5月31日	6,224	事務所費	通信費(携帯電話・インターネット関連経費)	12,449 × 50% = 6,224

R3 (2021) 年度会計帳簿

領収書 番号	年月日	支出額(円)	項目	内 容	按 分
15	令和3年5月31日	21,500	事務所費	賃借料(事務所)	43,000 × 50% = 21,500
16	令和3年6月14日	275,000	広報費	広報等委託料(市政報告配布費用)	275,000 × 100% = 275,000
17	令和3年6月19日	400	広報費	交通費(駐車場代)	400 × 100% = 400
18	令和3年6月29日	21,500	事務所費	賃借料(事務所)	43,000 × 50% = 21,500
19	令和3年6月30日	8,260	広聴費	交通費(6月ガソリン代)	16,520 × 50% = 8,260
20	令和3年6月30日	6,343	事務所費	通信費(携帯電話・インターネット関連経費)	12,687 × 50% = 6,343
21	令和3年7月28日	21,500	事務所費	賃借料(事務所)	43,000 × 50% = 21,500
22	令和3年7月31日	6,352	広聴費	交通費(7月ガソリン代)	12,704 × 50% = 6,352
23	令和3年7月31日	5,878	事務所費	通信費(携帯電話・インターネット関連経費)	11,756 × 50% = 5,878
24	令和3年8月27日	2,412	事務所費	消耗品費(インク)	2,412 × 100% = 2,412
25	令和3年8月30日	21,500	事務所費	賃借料(事務所)	43,000 × 50% = 21,500
26	令和3年8月31日	6,317	広聴費	交通費(8月ガソリン代)	12,634 × 50% = 6,317
27	令和3年8月31日	5,812	事務所費	通信費(携帯電話・インターネット関連経費)	11,624 × 50% = 5,812
28	令和3年9月29日	21,500	事務所費	賃借料(事務所)	43,000 × 50% = 21,500
29	令和3年9月30日	6,352	広聴費	交通費(9月ガソリン代)	12,704 × 50% = 6,352
30	令和3年10月1日	300	広報費	交通費(駐車場代)	300 × 100% = 300
31	令和3年10月4日	300	広報費	交通費(駐車場代)	300 × 100% = 300
32	令和3年10月6日	300	広報費	交通費(駐車場代)	300 × 100% = 300
33	令和3年10月28日	21,500	事務所費	賃借料(事務所)	43,000 × 50% = 21,500
34	令和3年10月31日	7,365	広聴費	交通費(10月ガソリン代)	14,731 × 50% = 7,365

領収書 番号	年月日	支出額(円)	項目	内 容	按 分
35	令和3年11月3日	100	調査研究費	交通費(駐車場代(市民文化祭))	100 × 100% = 100
36	令和3年11月10日	100	広報費	交通費(駐車場代)	100 × 100% = 100
37	令和3年11月17日	1,132	調査研究費	交通費(ガソリン・高速料金)	1,132 × 100% = 1,132
38	令和3年11月22日	53,887	広報費	広報等委託料(市政報告印刷費)	53,887 × 100% = 53,887
39	令和3年11月25日	200	広報費	交通費(駐車場代)	200 × 100% = 200
40	令和3年11月26日	21,500	事務所費	賃借料(事務所)	43,000 × 50% = 21,500
41	令和3年11月26日	300	広報費	交通費(駐車場代)	300 × 100% = 300
42	令和3年11月30日	200	広報費	交通費(駐車場代)	200 × 100% = 200
43	令和3年11月30日	7,354	広聴費	交通費(11月ガソリン代)	14,709 × 50% = 7,354
44	令和3年11月30日	5,554	事務所費	通信費(携帯電話・インターネット関連経費)	11,108 × 50% = 5,554
45	令和3年12月3日	200	広報費	交通費(駐車場代)	200 × 100% = 200
46	令和3年12月6日	200	広報費	交通費(駐車場代)	200 × 100% = 200
47	令和3年12月8日	200	広報費	交通費(駐車場代)	200 × 100% = 200
48	令和3年12月9日	4,950	広報費	広報等委託料(市政報告印刷費)	4,950 × 100% = 4,950
49	令和3年12月12日	100	広報費	交通費(駐車場代)	100 × 100% = 100
50	令和3年12月14日	200	広報費	交通費(駐車場代)	200 × 100% = 200
51	令和3年12月15日	176,000	広報費	広報等委託料(市政報告配布費用)	176,000 × 100% = 176,000
52	令和3年12月16日	200	広報費	交通費(駐車場代)	200 × 100% = 200
53	令和3年12月20日	200	広報費	交通費(駐車場代)	200 × 100% = 200
54	令和3年12月22日	200	広報費	交通費(駐車場代)	200 × 100% = 200

R3 (2021) 年度会計帳簿

領収書 番号	年月日	支出額(円)	項目	内 容	按 分
55	令和3年12月23日	200	広報費	交通費(駐車場代)	200 × 100% = 200
56	令和3年12月24日	21,500	事務所費	賃借料(事務所)	43,000 × 50% = 21,500
57	令和3年12月26日	14,256	広報費	広報等委託料(市政報告印刷費)	14,256 × 100% = 14,256
58	令和3年12月27日	300	広報費	交通費(駐車場代)	300 × 100% = 300
59	令和3年12月31日	8,228	広聴費	交通費(12月ガソリン代)	16,457 × 50% = 8,228
60	令和3年12月31日	6,801	事務所費	通信費(携帯電話・インターネット関連経費)	13,602 × 50% = 6,801
61	令和4年1月4日	200	広報費	交通費(駐車場代)	200 × 100% = 200
62	令和4年1月5日	200	広報費	交通費(駐車場代)	200 × 100% = 200
63	令和4年1月7日	200	広報費	交通費(駐車場代)	200 × 100% = 200
64	令和4年1月12日	200	広報費	交通費(駐車場代)	200 × 100% = 200
65	令和4年1月23日	100	調査研究費	交通費(駐車場代(サービスセンター廃止信太校区説明会))	100 × 100% = 100
66	令和4年1月26日	200	調査研究費	交通費(駐車場代(北信太駅地下通路現地立会))	200 × 100% = 200
67	令和4年1月27日	21,500	事務所費	賃借料(事務所)	43,000 × 50% = 21,500
68	令和4年1月31日	7,332	広聴費	交通費(1月ガソリン代)	14,665 × 50% = 7,332
69	令和4年1月31日	7,257	事務所費	通信費(携帯電話・インターネット関連経費)	14,514 × 50% = 7,257
70	令和4年2月9日	52,068	広報費	広報等委託料(市民未来の会市政報告印刷費)	52,068 × 100% = 52,068
71	令和4年2月20日	100	調査研究費	交通費(駐車場代(モアいずみフォーラム))	100 × 100% = 100
72	令和4年2月28日	21,500	事務所費	賃借料(事務所)	43,000 × 50% = 21,500
73	令和4年2月28日	7,844	広聴費	交通費(2月ガソリン代)	15,689 × 50% = 7,844
74	令和4年2月28日	5,834	事務所費	通信費(携帯電話・インターネット関連経費)	11,668 × 50% = 5,834

領収書 番号	年月日	支出額(円)	項目	内 容	按 分
75	令和4年3月8日	101,750	広報費	広報等委託料(市民未来の会市政報告配布費用)	101,750 × 100% = 101,750
76	令和4年3月28日	21,500	事務所費	賃借料(事務所)	43,000 × 50% = 21,500
77	令和4年3月31日	6,374	広聴費	交通費(3月ガソリン代)	12,748 × 50% = 6,374
78	令和4年3月31日	5,687	事務所費	通信費(携帯電話・インターネット関連経費)	11,375 × 50% = 5,687

1,256,201

政務活動費 領収書貼付用紙

議員名 谷上 昇

領収書
番号

貼付欄(按分する場合は、按分率・政務活動費支出額等を記載する)

1
2
3
4
5

領収書

T&Tパーク北信太駐車場
 駐車番号 001番
 入庫時間 04月06日 15:34
 出庫時間 04月06日 17:14
 請求金額 400円
 現金 400円
 領収日 2021年04月06日

領収書

T&Tパーク北信太駐車場
 駐車番号 011番
 入庫時間 04月09日 05:55
 出庫時間 04月09日 08:27
 請求金額 300円
 現金 300円
 領収日 2021年04月09日

領収書

T&Tパーク北信太駐車場
 駐車番号 011番
 入庫時間 04月12日 05:54
 出庫時間 04月12日 08:30
 請求金額 300円
 現金 300円
 領収日 2021年04月12日

領収書

T&Tパーク北信太駐車場
 駐車番号 007番
 入庫時間 04月16日 05:55
 出庫時間 04月16日 08:29
 請求金額 300円
 現金 300円
 領収日 2021年04月16日

領収書

T&Tパーク北信太駐車場
 駐車番号 007番
 入庫時間 04月19日 05:53
 出庫時間 04月19日 08:10
 請求金額 300円
 現金 300円
 領収日 2021年04月19日

6
7
8

6 別紙のとおり

領収書

JR信太山駅前第2エコキューブ
ご利用有難うございました。

----- 車室 No.002 -----
 入庫:2021年 4月21日 5時55分
 出庫:2021年 4月21日 9時 3分
 駐車時間: 3時間08分
 駐車料金: ¥500.-
 投入現金: ¥500.-

 領収金額: ¥500.-

2021年 4月21日 9時 4分 発行

領収書

JR信太山駅前第2エコキューブ
ご利用有難うございました。

----- 車室 No.007 -----
 入庫:2021年 4月23日 6時 5分
 出庫:2021年 4月23日 9時 7分
 駐車時間: 3時間02分
 駐車料金: ¥500.-
 投入現金: ¥500.-

 領収金額: ¥500.-

2021年 4月23日 9時 7分 発行

※ 1ページに複数枚貼付可。ただし、重ならないように貼り付けること。



領 収 書

領収書No. 2021050901

発行日 2021/4/21

和泉市会議員 谷上 議員 様

クラシード南大阪 代表 田代 加代
〒599-0221 大阪府阪南市石田624-22

下記、正に領収いたしました。

合計金額 **¥71,500**

TEL : 072-447-7589 FAX : 072-447-7589

但 市政報告配布費用



品 名	数量	単位	単価	金 額	摘要
市政報告配布費用	13,000	枚	5	65,000	



小 計	65,000	
税率	10%	
消費税	6,500	
合 計	71,500	

備考 /

政務活動費 領収書貼付用紙

議員名 谷上 昇

領収書 番号	貼付欄(按分する場合は、按分率・政務活動費支出額等を記載する)						
9	令和3年4月分交通費(ガソリン代)						¥ 7,310
	ガソリン代	T-point	D-point				¥ 7,310
	15,000	- 154	- 225	=	14,621	× 50%	¥ 7,310
	2021/4/9	2021/4/3	獲得	【dカード】ENEOS-SS/iD	★	dポイント	50 2025/3/31
	2021/4/9	2021/4/3	獲得	【iD特約店】ENEOS-SS/iD	★	dポイント	25 2025/3/31
	2021/4/23	2021/4/18	獲得	【dカード】ENEOS-SS/iD	★	dポイント	50 2025/3/31
	2021/4/23	2021/4/18	獲得	【iD特約店】ENEOS-SS/iD	★	dポイント	25 2025/3/31
2021/5/9	2021/4/30	獲得	【dカード】ENEOS-SS/iD	★	dポイント	50 2025/4/30	
2021/5/9	2021/4/30	獲得	【iD特約店】ENEOS-SS/iD	★	dポイント	25 2025/4/30	



納品書(領収書)

2021年04月03日 05:38

売上
iD カイン様 i
提携カード
車両番号 実車番
0026-00
レギュラー P-13
34.72L *
(144円) ¥5,000
(内ガソリン税53.80円 ¥1,868)
合計 ¥5,000
(消費税10%対象 ¥5,000
内消費税等 ¥455)
クレジット支払
有効期限: XX/XX NC
支払方法: 一括払い
承認番号: 0006592
カード番号:
ポイント:基本P 22P
特別P 0P
特別P(SS) 44P
今回計 22P
利用ポイント 0P
利用可能ポイント 3779P
本日付与されたポイントは2~3日
目以降に反映されます。有効期限切
等の理由で、Tカードにポイントが
加算されないことがあります。
詳細はwww.tsite.jpにてご確認下
さい。
現金での支払いの場合、
領収書が送られてきます。

日新商事(株) 大阪支店
DrDrive阪和界インターSS
大阪府 堺市中区平井818-4
TEL:072-277-5970 SS-600389
サイトNo 4999-05 デ-9No2003-2005
外通番17-89934
013前田 耕嗣 2021/04/03

納品書(領収書)

2021年04月18日 08:20

売上
iD カイン様 i
提携カード
車両番号 実車番
0011-00
レギュラーガソリン P-07
34.97L *
¥5,104
(QRクーポン値引 3円 -¥104)
値引後単価 143円 ¥5,000
合計 ¥5,000
(消費税10%対象 ¥5,000
内消費税等 ¥455)
クレジット支払
有効期限: XX/XX NC
支払方法: 一括払い
承認番号: 0004486
カード番号:
ポイント:基本P 22P
特別P 0P
特別P(SS) 44P
今回計 66P
利用ポイント 0P
利用可能ポイント 3883P
本日付与されたポイントは2~3日
目以降に反映されます。有効期限切
等の理由で、Tカードにポイントが
加算されないことがあります。
詳細はwww.tsite.jpにてご確認下
さい。
現金での支払いの場合、領収書が送られてきます。
消費税額表示のない場合は、消費税を請求書にて
ご請求いたします。
消費税(1) 地方消費税が含まれています。

山文商事株式会社
DDセルフトリヴェール和泉SS
大阪府 和泉市室堂町69-1
TEL:0725-55-5266 SS-600386
サイトNo 2673-03
デ-9No0812-0814
外通番17-39756
020サントーサ 2021/04/18

納品書(領収書)

2021年04月30日 11:50

売上
iD カイン様 i
提携カード
車両番号 実車番
0011-00
レギュラーガソリン P-07
34.48L *
147円 ¥5,068
(QRクーポン値引 2円 -¥68)
値引後単価 ¥5,000
合計 ¥5,000
(消費税10%対象 ¥5,000
内消費税等 ¥455)
クレジット支払
有効期限: XX/XX NC
支払方法: 一括払い
承認番号: 0003410
カード番号:
ポイント:基本P 22P
特別P 0P
特別P(SS) 44P
今回計 66P
利用ポイント 0P
利用可能ポイント 3949P
本日付与されたポイントは2~3日
目以降に反映されます。有効期限切
等の理由で、Tカードにポイントが
加算されないことがあります。
詳細はwww.tsite.jpにてご確認下
さい。
現金での支払いの場合、領収書が送られてきます。
消費税額表示のない場合は、消費税を請求書にて
ご請求いたします。
消費税(1) 地方消費税が含まれています。

山文商事株式会社
DDセルフトリヴェール和泉SS
大阪府 和泉市室堂町69-1
TEL:0725-55-5266 SS-600386
サイトNo 1497-03
デ-9No5595-5597
外通番17-42602
020サントーサ 2021/04/30

政務活動費 領収書貼付用紙

議員名 谷上 昇

領収書
番号

貼付欄(按分する場合は、按分率・政務活動費支出額等を記載する)

10

通信費(携帯電話・インターネット関連経費令和3年4月分)

ポイント
 $14,856 - 1,600 = 13,256 \times 50\% = 6,628$

日頃、ドコモのサービスをご利用いただきまして誠にありがとうございます。

(1 / 4 ページ) docomo

内訳項目 金額(円) BREAKDOWN BY CATEGORY (YEN)	内訳金額(円) AMOUNT (YEN)	内訳等詳細 DETAILS OF BREAKDOWN	税区分 (TAX)
【会計請求書の請求内訳】		詳細は電話番号毎内訳をご覧ください。	
◇基本使用料等(計) 10,680	10,680	基本使用料	
◇通話料・通信料(計) 2,844	2,820	Xi通話料	
	6	Xi・SMS通信料	
	18	国内通話料(ドコモ光電話)	
◇その他ご利用料等(計) 4,218	3,882	付加機能使用料等	合 算
	330	テレビ視聴サービス利用料	非対象等
	0	ドコモWi-Fi利用料	合 算
	6	ユニバーサルサービス料	合 算
◇請求等代金分割支払金 2,860	2,860	請求等代金分割支払金	非対象等
◇決済サービス代金等(計) 20,075	18,615	ドコモ払い/d払い(ご利用代金/随時決済)	非対象等
	1,460	Google Play	非対象等
◇消費税等相当額(計) 1,741	1,741	消費税等相当額(合計)	合算後示の料金合計×10%
◇合計 42,418	42,418	合計	(2回請求分)

$10,680 + 2,844 - 18 = 13,506$
 $13,506 \times 1.1 = 14,856$ 税込

内訳

内訳項目 金額(円) BREAKDOWN BY CATEGORY (YEN)	内訳金額(円) AMOUNT (YEN)	内訳等詳細 DETAILS OF BREAKDOWN	税区分 (TAX)
		ご利用期間(4/1~4/30)	
◇基本使用料等(計) 4,980	5,980	ギガホ2	合 算
	6,850	(内訳) ギガホ2	
	-1,000	(内訳) みんなドコモ割	3回線以上
	-170	(内訳) dカードお支払割	
	300	(内訳) spモード利用料	
	0	(参考) 高速通信ご利用データ量は	7 GB
	-1,000	ドコモ光セット割	合 算
◇通話料・通信料(計) 2,826	2,820	Xi通話料	合 算
	6	Xi・SMS通信料	合 算
		4月ご利用分に対する獲得ポイントは、	1,000です。
		(ポイント進呈の対象になるご利用金額は、	10,461円です。)
◇基本使用料等(計) 5,700	5,200	戸建・タイプA/西	合 算
	0	(参考) play利用	合 算
	500	ドコモ光電話基本使用料	合 算
◇通話料・通信料(計) 18	18	国内通話料	合 算
		4月ご利用分に対する獲得ポイントは、	600です。
		(ポイント進呈の対象になるご利用金額は、	6,951円です。)

※ 1ページに複数枚貼付可。ただし、重ならないように貼り付けること。

政務活動費 領収書貼付用紙

議員名 谷上 昇

領収書 番号	貼付欄(按分する場合は、按分率・政務活動費支出額等を記載する)																																																																																																																																																																																																																																																																																																																																																																																																																																																																																																																													
11	令和3年4月事務所費 賃貸料 43,000 × 50% = 21,500																																																																																																																																																																																																																																																																																																																																																																																																																																																																																																																													
普通預金(兼お借入明細)																																																																																																																																																																																																																																																																																																																																																																																																																																																																																																																														
																																																																																																																																																																																																																																																																																																																																																																																																																																																																																																																														
<table border="1" style="width: 100%; border-collapse: collapse;"> <thead> <tr> <th style="width: 10%;"></th> <th style="width: 40%;">摘 要</th> <th style="width: 15%;">お支払金額</th> <th style="width: 15%;">お預り金額</th> <th style="width: 20%;">差引残高</th> </tr> </thead> <tbody> <tr> <td style="text-align: center;">1</td> <td></td> <td></td> <td></td> <td></td> </tr> <tr> <td style="text-align: center;">2</td> <td></td> <td></td> <td></td> <td></td> </tr> <tr> <td style="text-align: center;">3</td> <td></td> <td></td> <td></td> <td></td> </tr> <tr> <td style="text-align: center;">4</td> <td></td> <td></td> <td></td> <td></td> </tr> <tr> <td style="text-align: center;">5</td> <td></td> <td></td> <td></td> <td></td> </tr> <tr> <td style="text-align: center;">6</td> <td></td> <td></td> <td></td> <td></td> </tr> <tr> <td style="text-align: center;">7</td> <td></td> <td></td> <td></td> <td></td> </tr> <tr> <td style="text-align: center;">8</td> <td></td> <td></td> <td></td> <td></td> </tr> <tr> <td style="text-align: center;">9</td> <td></td> <td></td> <td></td> <td></td> </tr> <tr> <td style="text-align: center;">10</td> <td></td> <td></td> <td></td> <td></td> </tr> <tr> <td style="text-align: center;">11</td> <td></td> <td></td> <td></td> <td></td> </tr> <tr> <td style="text-align: center;">12</td> <td></td> <td></td> <td></td> <td></td> </tr> <tr> <td style="text-align: center;">13</td> <td></td> <td></td> <td></td> <td></td> </tr> <tr> <td style="text-align: center;">14</td> <td></td> <td></td> <td></td> <td></td> </tr> <tr> <td style="text-align: center;">15</td> <td></td> <td></td> <td></td> <td></td> </tr> <tr> <td style="text-align: center;">16</td> <td></td> <td></td> <td></td> <td></td> </tr> <tr> <td style="text-align: center;">17</td> <td></td> <td></td> <td></td> <td></td> </tr> <tr> <td style="text-align: center;">18</td> <td></td> <td></td> <td></td> <td></td> </tr> <tr> <td style="text-align: center;">19</td> <td></td> <td></td> <td></td> <td></td> </tr> <tr> <td style="text-align: center;">20</td> <td></td> <td></td> <td></td> <td></td> </tr> <tr> <td style="text-align: center;">21</td> <td></td> <td></td> <td></td> <td></td> </tr> <tr> <td style="text-align: center;">22</td> <td></td> <td></td> <td></td> <td></td> </tr> <tr> <td style="text-align: center;">23</td> <td></td> <td></td> <td></td> <td></td> </tr> <tr> <td style="text-align: center;">24</td> <td></td> <td></td> <td></td> <td></td> </tr> <tr> <td style="text-align: center;">25</td> <td></td> <td></td> <td></td> <td></td> </tr> <tr> <td style="text-align: center;">26</td> <td></td> <td></td> <td></td> <td></td> </tr> <tr> <td style="text-align: center;">27</td> <td></td> <td></td> <td></td> <td></td> </tr> <tr> <td style="text-align: center;">28</td> <td></td> <td></td> <td></td> <td></td> </tr> <tr> <td style="text-align: center;">29</td> <td></td> <td></td> <td></td> <td></td> </tr> <tr> <td style="text-align: center;">30</td> <td></td> <td></td> <td></td> <td></td> </tr> <tr> <td style="text-align: center;">31</td> <td></td> <td></td> <td></td> <td></td> </tr> <tr> <td style="text-align: center;">32</td> <td></td> <td></td> <td></td> <td></td> </tr> <tr> <td style="text-align: center;">33</td> <td></td> <td></td> <td></td> <td></td> </tr> <tr> <td style="text-align: center;">34</td> <td></td> <td></td> <td></td> <td></td> </tr> <tr> <td style="text-align: center;">35</td> <td></td> <td></td> <td></td> <td></td> </tr> <tr> <td style="text-align: center;">36</td> <td></td> <td></td> <td></td> <td></td> </tr> <tr> <td style="text-align: center;">37</td> <td></td> <td></td> <td></td> <td></td> </tr> <tr> <td style="text-align: center;">38</td> <td></td> <td></td> <td></td> <td></td> </tr> <tr> <td style="text-align: center;">39</td> <td></td> <td></td> <td></td> <td></td> </tr> <tr> <td style="text-align: center;">40</td> <td></td> <td></td> <td></td> <td></td> </tr> <tr> <td style="text-align: center;">41</td> <td></td> <td></td> <td></td> <td></td> </tr> <tr> <td style="text-align: center;">42</td> <td></td> <td></td> <td></td> <td></td> </tr> <tr> <td style="text-align: center;">43</td> <td></td> <td></td> <td></td> <td></td> </tr> <tr> <td style="text-align: center;">44</td> <td></td> <td></td> <td></td> <td></td> </tr> <tr> <td style="text-align: center;">45</td> <td></td> <td></td> <td></td> <td></td> </tr> <tr> <td style="text-align: center;">46</td> <td></td> <td></td> <td></td> <td></td> </tr> <tr> <td style="text-align: center;">47</td> <td></td> <td></td> <td></td> <td></td> </tr> <tr> <td style="text-align: center;">48</td> <td></td> <td></td> <td></td> <td></td> </tr> <tr> <td style="text-align: center;">49</td> <td></td> <td></td> <td></td> <td></td> </tr> <tr> <td style="text-align: center;">50</td> <td></td> <td></td> <td></td> <td></td> </tr> <tr> <td style="text-align: center;">51</td> <td></td> <td></td> <td></td> <td></td> </tr> <tr> <td style="text-align: center;">52</td> <td></td> <td></td> <td></td> <td></td> </tr> <tr> <td style="text-align: center;">53</td> <td></td> <td></td> <td></td> <td></td> </tr> <tr> <td style="text-align: center;">54</td> <td></td> <td></td> <td></td> <td></td> </tr> <tr> <td style="text-align: center;">55</td> <td></td> <td></td> <td></td> <td></td> </tr> <tr> <td style="text-align: center;">56</td> <td></td> <td></td> <td></td> <td></td> </tr> <tr> <td style="text-align: center;">57</td> <td></td> <td></td> <td></td> <td></td> </tr> <tr> <td style="text-align: center;">58</td> <td></td> <td></td> <td></td> <td></td> </tr> <tr> <td style="text-align: center;">59</td> <td></td> <td></td> <td></td> <td></td> </tr> <tr> <td style="text-align: center;">60</td> <td></td> <td></td> <td></td> <td></td> </tr> <tr> <td style="text-align: center;">61</td> <td></td> <td></td> <td></td> <td></td> </tr> <tr> <td style="text-align: center;">62</td> <td></td> <td></td> <td></td> <td></td> </tr> <tr> <td style="text-align: center;">63</td> <td></td> <td></td> <td></td> <td></td> </tr> <tr> <td style="text-align: center;">64</td> <td></td> <td></td> <td></td> <td></td> </tr> <tr> <td style="text-align: center;">65</td> <td></td> <td></td> <td></td> <td></td> </tr> <tr> <td style="text-align: center;">66</td> <td></td> <td></td> <td></td> <td></td> </tr> <tr> <td style="text-align: center;">67</td> <td></td> <td></td> <td></td> <td></td> </tr> <tr> <td style="text-align: center;">68</td> <td></td> <td></td> <td></td> <td></td> </tr> <tr> <td style="text-align: center;">69</td> <td></td> <td></td> <td></td> <td></td> </tr> <tr> <td style="text-align: center;">70</td> <td></td> <td></td> <td></td> <td></td> </tr> <tr> <td style="text-align: center;">71</td> <td></td> <td></td> <td></td> <td></td> </tr> <tr> <td style="text-align: center;">72</td> <td></td> <td></td> <td></td> <td></td> </tr> <tr> <td style="text-align: center;">73</td> <td></td> <td></td> <td></td> <td></td> </tr> <tr> <td style="text-align: center;">74</td> <td></td> <td></td> <td></td> <td></td> </tr> <tr> <td style="text-align: center;">75</td> <td></td> <td></td> <td></td> <td></td> </tr> <tr> <td style="text-align: center;">76</td> <td></td> <td></td> <td></td> <td></td> </tr> <tr> <td style="text-align: center;">77</td> <td></td> <td></td> <td></td> <td></td> </tr> <tr> <td style="text-align: center;">78</td> <td></td> <td></td> <td></td> <td></td> </tr> <tr> <td style="text-align: center;">79</td> <td></td> <td></td> <td></td> <td></td> </tr> <tr> <td style="text-align: center;">80</td> <td></td> <td></td> <td></td> <td></td> </tr> <tr> <td style="text-align: center;">81</td> <td></td> <td></td> <td></td> <td></td> </tr> <tr> <td style="text-align: center;">82</td> <td></td> <td></td> <td></td> <td></td> </tr> <tr> <td style="text-align: center;">83</td> <td></td> <td></td> <td></td> <td></td> </tr> <tr> <td style="text-align: center;">84</td> <td></td> <td></td> <td></td> <td></td> </tr> <tr> <td style="text-align: center;">85</td> <td></td> <td></td> <td></td> <td></td> </tr> <tr> <td style="text-align: center;">86</td> <td></td> <td></td> <td></td> <td></td> </tr> <tr> <td style="text-align: center;">87</td> <td></td> <td></td> <td></td> <td></td> </tr> <tr> <td style="text-align: center;">88</td> <td></td> <td></td> <td></td> <td></td> </tr> <tr> <td style="text-align: center;">89</td> <td></td> <td></td> <td></td> <td></td> </tr> <tr> <td style="text-align: center;">90</td> <td></td> <td></td> <td></td> <td></td> </tr> <tr> <td style="text-align: center;">91</td> <td></td> <td></td> <td></td> <td></td> </tr> <tr> <td style="text-align: center;">92</td> <td></td> <td></td> <td></td> <td></td> </tr> <tr> <td style="text-align: center;">93</td> <td></td> <td></td> <td></td> <td></td> </tr> <tr> <td style="text-align: center;">94</td> <td></td> <td></td> <td></td> <td></td> </tr> <tr> <td style="text-align: center;">95</td> <td></td> <td></td> <td></td> <td></td> </tr> <tr> <td style="text-align: center;">96</td> <td></td> <td></td> <td></td> <td></td> </tr> <tr> <td style="text-align: center;">97</td> <td></td> <td></td> <td></td> <td></td> </tr> <tr> <td style="text-align: center;">98</td> <td></td> <td></td> <td></td> <td></td> </tr> <tr> <td style="text-align: center;">99</td> <td></td> <td></td> <td></td> <td></td> </tr> <tr> <td style="text-align: center;">100</td> <td></td> <td></td> <td></td> <td></td> </tr> </tbody> </table>							摘 要	お支払金額	お預り金額	差引残高	1					2					3					4					5					6					7					8					9					10					11					12					13					14					15					16					17					18					19					20					21					22					23					24					25					26					27					28					29					30					31					32					33					34					35					36					37					38					39					40					41					42					43					44					45					46					47					48					49					50					51					52					53					54					55					56					57					58					59					60					61					62					63					64					65					66					67					68					69					70					71					72					73					74					75					76					77					78					79					80					81					82					83					84					85					86					87					88					89					90					91					92					93					94					95					96					97					98					99					100				
	摘 要	お支払金額	お預り金額	差引残高																																																																																																																																																																																																																																																																																																																																																																																																																																																																																																																										
1																																																																																																																																																																																																																																																																																																																																																																																																																																																																																																																														
2																																																																																																																																																																																																																																																																																																																																																																																																																																																																																																																														
3																																																																																																																																																																																																																																																																																																																																																																																																																																																																																																																														
4																																																																																																																																																																																																																																																																																																																																																																																																																																																																																																																														
5																																																																																																																																																																																																																																																																																																																																																																																																																																																																																																																														
6																																																																																																																																																																																																																																																																																																																																																																																																																																																																																																																														
7																																																																																																																																																																																																																																																																																																																																																																																																																																																																																																																														
8																																																																																																																																																																																																																																																																																																																																																																																																																																																																																																																														
9																																																																																																																																																																																																																																																																																																																																																																																																																																																																																																																														
10																																																																																																																																																																																																																																																																																																																																																																																																																																																																																																																														
11																																																																																																																																																																																																																																																																																																																																																																																																																																																																																																																														
12																																																																																																																																																																																																																																																																																																																																																																																																																																																																																																																														
13																																																																																																																																																																																																																																																																																																																																																																																																																																																																																																																														
14																																																																																																																																																																																																																																																																																																																																																																																																																																																																																																																														
15																																																																																																																																																																																																																																																																																																																																																																																																																																																																																																																														
16																																																																																																																																																																																																																																																																																																																																																																																																																																																																																																																														
17																																																																																																																																																																																																																																																																																																																																																																																																																																																																																																																														
18																																																																																																																																																																																																																																																																																																																																																																																																																																																																																																																														
19																																																																																																																																																																																																																																																																																																																																																																																																																																																																																																																														
20																																																																																																																																																																																																																																																																																																																																																																																																																																																																																																																														
21																																																																																																																																																																																																																																																																																																																																																																																																																																																																																																																														
22																																																																																																																																																																																																																																																																																																																																																																																																																																																																																																																														
23																																																																																																																																																																																																																																																																																																																																																																																																																																																																																																																														
24																																																																																																																																																																																																																																																																																																																																																																																																																																																																																																																														
25																																																																																																																																																																																																																																																																																																																																																																																																																																																																																																																														
26																																																																																																																																																																																																																																																																																																																																																																																																																																																																																																																														
27																																																																																																																																																																																																																																																																																																																																																																																																																																																																																																																														
28																																																																																																																																																																																																																																																																																																																																																																																																																																																																																																																														
29																																																																																																																																																																																																																																																																																																																																																																																																																																																																																																																														
30																																																																																																																																																																																																																																																																																																																																																																																																																																																																																																																														
31																																																																																																																																																																																																																																																																																																																																																																																																																																																																																																																														
32																																																																																																																																																																																																																																																																																																																																																																																																																																																																																																																														
33																																																																																																																																																																																																																																																																																																																																																																																																																																																																																																																														
34																																																																																																																																																																																																																																																																																																																																																																																																																																																																																																																														
35																																																																																																																																																																																																																																																																																																																																																																																																																																																																																																																														
36																																																																																																																																																																																																																																																																																																																																																																																																																																																																																																																														
37																																																																																																																																																																																																																																																																																																																																																																																																																																																																																																																														
38																																																																																																																																																																																																																																																																																																																																																																																																																																																																																																																														
39																																																																																																																																																																																																																																																																																																																																																																																																																																																																																																																														
40																																																																																																																																																																																																																																																																																																																																																																																																																																																																																																																														
41																																																																																																																																																																																																																																																																																																																																																																																																																																																																																																																														
42																																																																																																																																																																																																																																																																																																																																																																																																																																																																																																																														
43																																																																																																																																																																																																																																																																																																																																																																																																																																																																																																																														
44																																																																																																																																																																																																																																																																																																																																																																																																																																																																																																																														
45																																																																																																																																																																																																																																																																																																																																																																																																																																																																																																																														
46																																																																																																																																																																																																																																																																																																																																																																																																																																																																																																																														
47																																																																																																																																																																																																																																																																																																																																																																																																																																																																																																																														
48																																																																																																																																																																																																																																																																																																																																																																																																																																																																																																																														
49																																																																																																																																																																																																																																																																																																																																																																																																																																																																																																																														
50																																																																																																																																																																																																																																																																																																																																																																																																																																																																																																																														
51																																																																																																																																																																																																																																																																																																																																																																																																																																																																																																																														
52																																																																																																																																																																																																																																																																																																																																																																																																																																																																																																																														
53																																																																																																																																																																																																																																																																																																																																																																																																																																																																																																																														
54																																																																																																																																																																																																																																																																																																																																																																																																																																																																																																																														
55																																																																																																																																																																																																																																																																																																																																																																																																																																																																																																																														
56																																																																																																																																																																																																																																																																																																																																																																																																																																																																																																																														
57																																																																																																																																																																																																																																																																																																																																																																																																																																																																																																																														
58																																																																																																																																																																																																																																																																																																																																																																																																																																																																																																																														
59																																																																																																																																																																																																																																																																																																																																																																																																																																																																																																																														
60																																																																																																																																																																																																																																																																																																																																																																																																																																																																																																																														
61																																																																																																																																																																																																																																																																																																																																																																																																																																																																																																																														
62																																																																																																																																																																																																																																																																																																																																																																																																																																																																																																																														
63																																																																																																																																																																																																																																																																																																																																																																																																																																																																																																																														
64																																																																																																																																																																																																																																																																																																																																																																																																																																																																																																																														
65																																																																																																																																																																																																																																																																																																																																																																																																																																																																																																																														
66																																																																																																																																																																																																																																																																																																																																																																																																																																																																																																																														
67																																																																																																																																																																																																																																																																																																																																																																																																																																																																																																																														
68																																																																																																																																																																																																																																																																																																																																																																																																																																																																																																																														
69																																																																																																																																																																																																																																																																																																																																																																																																																																																																																																																														
70																																																																																																																																																																																																																																																																																																																																																																																																																																																																																																																														
71																																																																																																																																																																																																																																																																																																																																																																																																																																																																																																																														
72																																																																																																																																																																																																																																																																																																																																																																																																																																																																																																																														
73																																																																																																																																																																																																																																																																																																																																																																																																																																																																																																																														
74																																																																																																																																																																																																																																																																																																																																																																																																																																																																																																																														
75																																																																																																																																																																																																																																																																																																																																																																																																																																																																																																																														
76																																																																																																																																																																																																																																																																																																																																																																																																																																																																																																																														
77																																																																																																																																																																																																																																																																																																																																																																																																																																																																																																																														
78																																																																																																																																																																																																																																																																																																																																																																																																																																																																																																																														
79																																																																																																																																																																																																																																																																																																																																																																																																																																																																																																																														
80																																																																																																																																																																																																																																																																																																																																																																																																																																																																																																																														
81																																																																																																																																																																																																																																																																																																																																																																																																																																																																																																																														
82																																																																																																																																																																																																																																																																																																																																																																																																																																																																																																																														
83																																																																																																																																																																																																																																																																																																																																																																																																																																																																																																																														
84																																																																																																																																																																																																																																																																																																																																																																																																																																																																																																																														
85																																																																																																																																																																																																																																																																																																																																																																																																																																																																																																																														
86																																																																																																																																																																																																																																																																																																																																																																																																																																																																																																																														
87																																																																																																																																																																																																																																																																																																																																																																																																																																																																																																																														
88																																																																																																																																																																																																																																																																																																																																																																																																																																																																																																																														
89																																																																																																																																																																																																																																																																																																																																																																																																																																																																																																																														
90																																																																																																																																																																																																																																																																																																																																																																																																																																																																																																																														
91																																																																																																																																																																																																																																																																																																																																																																																																																																																																																																																														
92																																																																																																																																																																																																																																																																																																																																																																																																																																																																																																																														
93																																																																																																																																																																																																																																																																																																																																																																																																																																																																																																																														
94																																																																																																																																																																																																																																																																																																																																																																																																																																																																																																																														
95																																																																																																																																																																																																																																																																																																																																																																																																																																																																																																																														
96																																																																																																																																																																																																																																																																																																																																																																																																																																																																																																																														
97																																																																																																																																																																																																																																																																																																																																																																																																																																																																																																																														
98																																																																																																																																																																																																																																																																																																																																																																																																																																																																																																																														
99																																																																																																																																																																																																																																																																																																																																																																																																																																																																																																																														
100																																																																																																																																																																																																																																																																																																																																																																																																																																																																																																																														
<div style="background-color: black; width: 100%; height: 150px; margin-top: 10px;"></div> <div style="border: 1px solid black; padding: 2px; margin-top: 5px; display: flex; justify-content: space-between;"> 23-04-30 送金 ¥43,000 </div> <div style="background-color: black; width: 100%; height: 100px; margin-top: 5px;"></div>																																																																																																																																																																																																																																																																																																																																																																																																																																																																																																																														

※ 1ページに複数枚貼付可。ただし、重ならないように貼り付けること。

建物賃貸借契約書

(居住用)

平成29年10月15日

一般社団法人大阪府宅地建物取引業協会 制定

会員業務用

(3) 賃料、共益費

	金額	支払い方法	振込による場合
賃料	月額 40000 円	賃料、共益費を共に現金持参または振込による方法により、毎月末日までに翌月分を先払いする。	金融機関名 ゆうちょ銀行
共益費	月額 3000 円		預金記号 <input type="checkbox"/> 普通 <input type="checkbox"/> 当座 口座番号 XXXXXXXXXX 宛先名義人 Rise 株式会社 フリガナ りせ カブシキガイシャ

(4) 保証金

保証金	0 円	解約時控除金	円
-----	-----	--------	---

(5) 賃貸人及び管理人

賃貸人 (社名・代表者)	住所 氏名	XXXXXXXXXX XXXXXXXXXX TEL
管理人 (社名・代表者)	住所 氏名	〒大阪府堺市西区鳳東町 2 丁 170-2 Rise 株式会社 TEL 072-260-1111

(6) 入居者

入居者 () 人	氏名	職業 (勤務先・通学先など)	続柄	年齢
		賃借人		本人

(7) 連帯保証人

連帯保証人	住所			
	氏名		年齢	
	職業		借主との関係	

本契約を証するため本書二通を作成し、甲、乙署名捺印の上、各々その一通を保有する。

平成 29 年 10 月 4 日

甲（賃貸人）

住所

氏名

(TEL

)

乙（賃借人）

住所

氏名

谷上昇

(TEL

連帯保証人

住所

氏名

(TEL

)

この契約書は、宅地建物取引業法第37条に定められている書面を兼ねています。

媒介業者

免許番号

大阪府知事1第59150号

事務所所在地

大阪府堺市西区鳳東町2丁170-2

商号(名称)

Ri-se 株式会社

代表者氏名

大久保 愛節

宅地建物取引士

登録番号 (大阪)088296号

氏名 岩本 昌樹

媒介業者

入居者カード

● 個人契約用 ●

令和 年 月 日

物件	名称	■■■■■		部屋番号	■■■■■		号室
	契約	敷金	※※※ 万円	家賃	40,000 円	共益費	3,000 円
		礼金	※※※ 万円	水道代	※※※ 円	駐車場	※※※ 円
	条件	契約日	平成 29 年 10 月 15 日	～	更新	2年自動	
保証会社		有 会社名	全保連株式会社		更新料	10,000 円	

契約者	氏名	フリガナ				TEL			
					携帯			
					Mail			
	住所								
生年月日	昭和	年	月	日	年齢	歳	勤務先名		
	平成								
勤務先住所					TEL				
					直通TEL				
緊急連絡先人	氏名	フリガナ				TEL			
					携帯			
					Mail			
住所						続柄			
居者	フリガナ		生年月日	昭和	平成	令和	TEL		続柄
	氏名			年	月	日	携帯		
	フリガナ		生年月日	昭和	平成	令和	TEL		続柄
	氏名			年	月	日	携帯		

※空欄が無いように全て記入お願いいたします。



賃貸・売買・仲介・管理・リフォーム

Bright Home

BrightHome(ブライトホーム)

〒593-8324

堺市西区鳳東町3丁278番2号 南側店舗A号

TEL 072-289-9663

FAX 072-289-9673

Mail brighthome@guitar.ocn.ne.jp

政務活動費 領収書貼付用紙

議員名 谷上 昇

領収書
番号

貼付欄(按分する場合は、按分率・政務活動費支出額等を記載する)

12

領収書



日付: 2021年5月16日
領収書番号: R-210511790380

谷上 昇 御中

ラクスル株式会社

〒141-0021 東京都品川区上大崎2-24-9 アイケイビル 1F
tel: 03-4577-9200 mail: contact@rakusul.com

¥90,222-

但し 商品代として
上記金額を正に受領いたしました。

ご注文番号	商品名 / 商品仕様	部数	出荷日	金額
	(市政報告3) チラシ・フライヤー、A4、両面カ ラー、光沢紙(コート)、標準: 90kg	55,000部	2021年 5月16日	¥80,640
	注文内容:	商品:		¥80,640
		追加送料:		¥1,380
	注文合計:			¥82,020
	消費税:			¥8,202
	ご請求合計金額:			¥90,222
	お支払い方法:			クレジットカード

2021/5/21 2021/5/16 備考 【カード】ラクスル(BtoB) * dポイント 902 2025/4/30

dポイント

90,222 - 902 = 89,320

※ 1ページに複数枚貼付可。ただし、重ならないように貼り付けること。

政務活動費 領収書貼付用紙

議員名 谷上 昇

領収書
番号

貼付欄(按分する場合は、按分率・政務活動費支出額等を記載する)

13

令和3年5月分交通費(ガソリン代)

ガソリン代	T-point	D-point			合計	税率	金額
14,000	-	150	-	210	=	13,640	× 50% ¥6,820
2021/5/20	2021/5/14	獲得	【dカード】ENEOS-SS/iD	★	dポイント	50	2025/4/30
2021/5/20	2021/5/14	獲得	【iD特約店】ENEOS-SS/iD	★	dポイント	25	2025/4/30
2021/5/28	2021/5/22	獲得	【dカード】ENEOS-SS/iD	★	dポイント	40	2025/4/30
2021/5/28	2021/5/22	獲得	【iD特約店】ENEOS-SS/iD	★	dポイント	20	2025/4/30
2021/6/4	2021/5/30	獲得	【dカード】ENEOS-SS/iD	★	dポイント	50	2025/5/31
2021/6/4	2021/5/30	獲得	【iD特約店】ENEOS-SS/iD	★	dポイント	25	2025/5/31



納品書(領収書)

2021年05月14日 19:31

売上 ID カイン 様 i
 提携カード
 車両番号 実車番
 0011-00
 レギュラーガソリン P-13
 34.72L *
 ¥5,104
 (QRクーポン値引 3円 -¥104)
 値引後単価 ¥5,000
合計 ¥5,000
 (消費税10%対象 ¥5,000
 内消費税等 ¥455)
 クレジット支払
 有効期限: XX/XX NC
 支払方法: 一括払い
 承認番号: 00023/8
 カード番号: [REDACTED]
 タイム: 基本P 2.2P
 特別P 0P
 特別P(SS) 4.4P
 今回計 6.6P
 利用ポイント 0P
 利用可能ポイント 4101P
 本日付与されたポイントは2~3日
 目以降に反映されます。有効期限切
 等の理由で、Tカードにポイントが
 加算されないことがあります。
 詳細はwww.tsite.jpにてご確認下
 さい。
 現金でお買上げの場合は領収書にかえて頂きます。
 消費税額表示のない場合は消費税も請求書にて
 ご請求いたします。
 消費税には、地方消費税が含まれています。
 山文商事株式会社
 DDセルフトリヴェール和泉SS
 大阪府 和泉市室堂町69-1
 TEL:0725-55-5266 SS-600386
 店No 7883-05
 データNo1882-1884
 外通番17-45806
 020サントーサ 2021/05/14

納品書(領収書)

2021年05月22日 16:33

売上 ID カイン 様 i
 提携カード
 車両番号 実車番
 0026-00
 レギュラー P08
 数量 27.03L *
 単価 150円 ¥4,054
 (単価値引 2円 -¥54)
 値引後単価 148円 ¥4,000
合計 ¥4,000
 (消費税10%対象 ¥4,000
 内消費税等 ¥364)
 クレジット支払
 有効期限: XX/XX NC
 支払方法: 一括払い
 承認番号: 0001317
 カード番号: [REDACTED]
 タイム: 基本P 1.8P
 特別P 0P
 今回計 1.8P
 利用ポイント 0P
 利用可能ポイント 4313P
 本日付与されたポイントは2~3日
 目以降に反映されます。有効期限切
 等の理由で、Tカードにポイントが
 加算されないことがあります。
 詳細はwww.tsite.jpにてご確認下
 さい。
 現金でお買上げの場合は領収書にかえて頂きます。
 消費税額表示のない場合は消費税も請求書にて
 ご請求いたします。
 消費税には、地方消費税が含まれています。
 (株)ENEOSウイング
 岸和田臨海T S
 大阪府 岸和田市新港町5-1
 TEL:072-439-7490 SS-600859
 店No 2980-03
 データNo3537-3539
 外通番17-97398
 017EWS 2021/05/22

納品書(領収書)

2021年05月30日 08:22

売上 ID カイン 様 i
 提携カード
 車両番号 実車番
 0011-00
 レギュラーガソリン P-07
 34.72L *
 ¥5,104
 (QRクーポン値引 3円 -¥104)
 値引後単価 ¥5,000
合計 ¥5,000
 (消費税10%対象 ¥5,000
 内消費税等 ¥455)
 クレジット支払
 有効期限: XX/XX NC
 支払方法: 一括払い
 承認番号: 0000285
 カード番号: [REDACTED]
 タイム: 基本P 2.2P
 特別P 0P
 特別P(SS) 4.4P
 今回計 6.6P
 利用ポイント 0P
 利用可能ポイント 4343P
 本日付与されたポイントは2~3日
 目以降に反映されます。有効期限切
 等の理由で、Tカードにポイントが
 加算されないことがあります。
 詳細はwww.tsite.jpにてご確認下
 さい。
 現金でお買上げの場合は領収書にかえて頂きます。
 消費税額表示のない場合は消費税も請求書にて
 ご請求いたします。
 消費税には、地方消費税が含まれています。
 山文商事株式会社
 DDセルフトリヴェール和泉SS
 大阪府 和泉市室堂町69-1
 TEL:0725-55-5266 SS-600386
 店No 7965-03
 データNo9827-9829
 外通番17-49381
 020サントーサ 2021/05/30

※ 1/

政務活動費 領収書貼付用紙

議員名 谷上 昇

領収書
番号

貼付欄 (按分する場合は、按分率・政務活動費支出額等を記載する)

14

通信費 (携帯電話・インターネット関連経費令和3年5月分)

ポイント
 $13,949 - 1,500 = 12,449 \times 50\% = 6,224$

日頃、ドコモのサービスをご利用いただきまして誠にありがとうございます。

(1 / 3 ページ) docomo

内訳項目 金額 (円) BREAKDOWN BY CATEGORY (YEN)	内訳金額 (円) AMOUNT (YEN)	内訳等詳細 DETAILS OF BREAKDOWN	税区分 (TAX)
【合計請求額の請求内訳】		詳細は電話番号毎内訳をご覧ください。	
◇基本使用料等 (計) 10,680	10,680	基本使用料	合算
◇通話料・通信料 (計) 2,001	1,980	X i 通話料	合算
	3	X i ・SMS通信料	合算
	18	国内通話料 (ドコモ光電話)	合算
◇その他ご利用料金等 (計) 4,218	3,882	付加機能使用料等	合算
	330	テレビ視聴サービス利用料	非対象等
	0	ドコモWi-Fi利用料	合算
	6	ユニバーサルサービス料	合算
◇端末等代金分割支払金 2,860	2,860	端末等代金分割支払金	非対象等
◇決済サービス代金等 (計) 4,998	4,998	ドコモ払い/d払い (ご利用代金/随時決済)	非対象等
◇消費税等相当額 (計) 1,856	1,656	消費税等相当額 (合計)	合算表示の料金合計 × 10%
◇合計 26,413	26,413	合計	(2回請求分)

$10,680 + 2,001 = 12,681$
 $12,681 \times 1.1 = 13,949$ 税込

内訳

内訳項目 金額 (円) BREAKDOWN BY CATEGORY (YEN)	内訳金額 (円) AMOUNT (YEN)	内訳等詳細 DETAILS OF BREAKDOWN	税区分 (TAX)
		ご利用期間 (5/1~5/31)	
◇基本使用料等 (計) 4,980	5,980	ギガホ2	合算
	6,850	(内訳) ギガホ2	
	-1,000	(内訳) みんなドコモ割	3割以上
	-170	(内訳) dカードお支払割	
	300	(内訳) spモード利用料	
	0	(参考) 高速通信ご利用データ量は	8.3G
	-1,000	ドコモ光セット割	合算
◇通話料・通信料 (計) 1,983	1,980	X i 通話料	合算
	3	X i ・SMS通信料	5月ご利用分
		5月ご利用分に対する獲得ポイントは、	900です。
		(ポイント進量の対象になるご利用金額は、	9,618円です。)
		ご利用期間 (5/1~5/31)	
◇基本使用料等 (計) 5,700	5,200	芦屋・タイプA/西	合算
	0	(参考) plala利用	合算
	500	ドコモ光電話基本使用料	光電話番号
◇通話料・通信料 (計) 18	18	国内通話料	4月ご利用分
		5月ご利用分に対する獲得ポイントは、	600です。
		(ポイント進量の対象になるご利用金額は、	6,951円です。)

※ 1ページに複数枚貼付可。ただし、重ならないように貼り付けること。

政務活動費 領収書貼付用紙

議員名 谷上 昇

領収書
番号

貼付欄(按分する場合は、按分率・政務活動費支出額等を記載する)

15 令和3年5月事務所費 賃貸料 43,000 × 50% = 21,500

普通預金(兼お借入明細)

摘要	お支払金額(円)	お預り金額(円)	差引残高
03-05-31 送金	*43,000		

16

16 別添のとおり

17

領収書

T&Tパーク北信太駐車場

駐車番号 006番
 入庫時間 06月19日 18:37
 出庫時間 06月19日 20:40
 請求金額 400円
 現金 400円
 領収日 2021年06月19日

18

令和3年5月事務所費 賃貸料 43,000 × 50% = 21,500

普通預金(兼お借入明細)

摘要	お支払金額(円)	お預り金額(円)	差引残高
03-06-29 送金	*43,000		

※ 1ページに複数枚貼付可。ただし、重ならないように貼り付けること。



領 収 書

領収書No. 2021061601

発行日 2021/6/14

和泉市会議員 谷上 議員 様

クラシード南大阪 代表 田代 加代 
〒599-0221 大阪府阪南市石田624-22

下記、正に領収いたしました。

合計金額 **¥275,000**

TEL : 072-447-7589 FAX : 072-447-7589

但 市政報告配布費用



品 名	数量	単位	単価	金 額	摘要
市政報告配布費用 5/22~	50,000	枚	5	250,000	



小 計	250,000	
税率	10%	
消費税	25,000	
合 計	275,000	

備考 /

政務活動費 領収書貼付用紙

議員名 谷上 昇

領収書 番号	貼付欄(按分する場合は、按分率・政務活動費支出額等を記載する)								
19	令和3年6月分交通費(ガソリン代)								
	ガソリン代		T-point		D-point				
	17,000	-	225	-	255	=	16,520	× 50%	¥8,260
	2021/6/4	2021/5/30	獲得	【dカード】ENEOS-SS/iD	★	dポイント	50		2025/5/31
	2021/6/4	2021/5/30	獲得	【iD特約店】ENEOS-SS/iD	★	dポイント	25		2025/5/31
	2021/6/22	2021/6/17	獲得	【dカード】ENEOS-SS/iD	★	dポイント	70		2025/5/31
	2021/6/22	2021/6/17	獲得	【iD特約店】ENEOS-SS/iD	★	dポイント	35		2025/5/31
	2021/7/2	2021/6/26	獲得	【dカード】ENEOS-SS/iD	★	dポイント	50		2025/6/30
2021/7/2	2021/6/26	獲得	【iD特約店】ENEOS-SS/iD	★	dポイント	25		2025/6/30	



納品書(領収書)

2021年06月07日 20:27

売上
ID 加付 様
[Redacted]
振込先 口座
車両番号 実車番
0011-00
レギュラー ガソリン P 13
5,211
¥5,176
(ORC)値引(5%) - ¥176
値引後単価 ¥5,000
合計 ¥5,000
(消費税10%別添 ¥5,000
内消費税等 ¥455)
クレジット支払
有効期限: XX/XX-NC
支払方法:一括払い
承認番号: 0007895
売上番号: [Redacted]
売上日: [Redacted]
特別
特別
特別

利用条件
利用可能条件
本日付与されたポイント
自以降に反映される
等の理由で、下
加算されないこと
詳細はwww.enejet.com

販売店
前橋支店
山又商事株式会社
D7セルフリフィル 和泉50
大阪府 和泉市堂堂町6-9-1
TEL: 0725-55-5294
FAX: 0725-55-5295
外番 17-51577
0725-55-5294

※

納品書(領収書)

2021年06月17日 11:11

売上
ID 加付 様
[Redacted]
振込先 口座
車両番号 実車番
0011-00
レギュラー ガソリン P 07
16,081
¥7,146
(ORC)値引(5%) - ¥140
値引後単価 ¥7,000
合計 ¥7,000
(消費税10%別添 ¥7,000
内消費税等 ¥650)
クレジット支払
有効期限: XX/XX-NC
支払方法:一括払い
承認番号: 0001347
売上番号: [Redacted]
売上日: [Redacted]
特別
特別
特別

利用条件
利用可能条件
本日付与されたポイント
自以降に反映される
等の理由で、下
加算されないこと
詳細はwww.enejet.com

販売店
前橋支店
山又商事株式会社
D7セルフリフィル 和泉50
大阪府 和泉市堂堂町6-9-1
TEL: 0725-55-5294
FAX: 0725-55-5295
外番 17-51577
0725-55-5294

※

納品書(領収書)

2021年06月26日 20:23

売上
ID 加付 様
[Redacted]
振込先 口座
車両番号 実車番
0011-00
レギュラー ガソリン P 13
17,000
¥8,170
(ORC)値引(5%) - ¥170
値引後単価 ¥8,000
合計 ¥8,000
(消費税10%別添 ¥8,000
内消費税等 ¥750)
クレジット支払
有効期限: XX/XX-NC
支払方法:一括払い
承認番号: 0004483
売上番号: [Redacted]
売上日: [Redacted]
特別
特別
特別

利用条件
利用可能条件
本日付与されたポイント
自以降に反映される
等の理由で、下
加算されないこと
詳細はwww.enejet.com

販売店
前橋支店
山又商事株式会社
D7セルフリフィル 和泉50
大阪府 和泉市堂堂町6-9-1
TEL: 0725-55-5294
FAX: 0725-55-5295
外番 17-51577
0725-55-5294

※

政務活動費 領収書貼付用紙

議員名 谷上 昇

領収書 番号	貼付欄 (按分する場合は、按分率・政務活動費支出額等を記載する)		
20	<p style="text-align: center;">通信費 (携帯電話・インターネット関連経費令和3年6月分)</p> <p style="text-align: center;">ポイント</p> <p style="text-align: center;">14,187 - 1,500 = 12,687 × 50% 6,343</p> <p>日頃、ドコモのサービスをご利用いただきまして誠にありがとうございます。 (1 / 3 ページ) docomo</p>		
	内訳項目 金額 (円) BREAKDOWN BY CATEGORY (YEN)	内訳金額 (円) AMOUNT (YEN)	内訳等詳細 (DETAILS OF BREAKDOWN)
	【合計請求額の請求内訳】		詳細は電話番号毎内訳をご覧ください。
	◇基本使用料等 (計) 10,680	10,680	基本使用料
	◇通話料・通債料 (計) 2,218	2,200	X;通話料
		18	国内通話料 (ドコモ光電話)
	◇その他ご利用料金等 (計) 4,218	3,852	付加機能使用料等
		330	テレビ視聴サービス利用料
		0	ドコモWi-Fi; 利用料
		6	ユニバーサルサービス料
	◇端末等代金分割支払金 2,860	2,860	端末等代金分割支払金
	◇決済サービス代金等 (計) 22,261	22,261	ドコモ払い/d払い (ご利用代金/随時決済)
	◇消費税等相当額 (計) 1,678	1,678	消費税等相当額 (合計)
	◇合計 43,915	43,915	合計

10,680 + 2,218 = 12,898
12,898 × 1.1 = 14,187 税込

(2回請求分)

内訳

内訳項目 金額 (円) BREAKDOWN BY CATEGORY (YEN)	内訳金額 (円) AMOUNT (YEN)	内訳等詳細 (DETAILS OF BREAKDOWN)	税区分 (TAX)
		ご利用期間 (6/1~6/30)	
◇基本使用料等 (計) 4,980	5,980	ギガホ2	合 算
	6,850	(内訳) ギガホ2	
	-1,000	(内訳) みんなドコモ割	3回線以上
	-170	(内訳) dカードお支払割	
	300	(内訳) eモード利用料	
	0	(参考) 高速通信ご利用データ量は	10.2G
	-1,000	ドコモ光セット割	合 算
◇通話料・通債料 (計) 2,200	2,200	X;通話料	合 算
		6月ご利用分に対する獲得ポイントは、	900です。
		(ポイント量の対象になるご利用金額は、	9,835円です。)

内訳項目 金額 (円) BREAKDOWN BY CATEGORY (YEN)	内訳金額 (円) AMOUNT (YEN)	内訳等詳細 (DETAILS OF BREAKDOWN)	税区分 (TAX)
		ご利用期間 (6/1~6/30)	
◇基本使用料等 (計) 5,700	5,200	戸籍・タイプA/西	合 算
	0	(参考) pleia利用	合 算
	500	ドコモ光電話基本使用料	光電話番号 [REDACTED]
◇通話料・通債料 (計) 18	18	国内通話料	5月ご利用分
		6月ご利用分に対する獲得ポイントは、	600です。
		(ポイント量の対象になるご利用金額は、	6,951円です。)

※ 1ページに複数枚貼付可。ただし、重ならないように貼り付けること。

政務活動費 領収書貼付用紙

議員名 谷上 昇

領収書 番号	貼付欄(按分する場合は、按分率・政務活動費支出額等を記載する)							
22	令和3年7月分交通費(ガソリン代)							
	ガソリン代	T-point	D-point				× 50%	
	13,000	- 101	- 195	=	12,704			¥6,352
	2021/7/11	2021/7/5	獲得	【dカード】ENEOS-SS/iD	★	dポイント	50	2025/6/30
	2021/7/11	2021/7/5	獲得	【iD特約店】ENEOS-SS/iD	★	dポイント	25	2025/6/30
	2021/7/18	2021/7/13	獲得	【dカード】ENEOS-SS/iD	★	dポイント	50	2025/6/30
	2021/7/18	2021/7/13	獲得	【iD特約店】ENEOS-SS/iD	★	dポイント	25	2025/6/30
	2021/7/28	2021/7/23	獲得	【dカード】ENEOS-SS/iD	★	dポイント	30	2025/6/30
2021/7/28	2021/7/23	獲得	【iD特約店】ENEOS-SS/iD	★	dポイント	15	2025/6/30	



納品書(領収書)

(株)ENEOSジェネレーションズ
鶴山台SS
大阪府和泉市1町4-50-10
TEL:0725-47-0711
2021/07/05(月)15:30

iD 様
売上 ID 28184
レギュラー
000260 ¥3000
32.68L @153.0 L-4 N-10

小計 ¥5,000
(10%対象 ¥5,000)
内消費税 ¥454
合計 ¥5,000
承認No. 0000128
支払方法 一括

事前決済OK
端末処理通番 19690
カード番号 [REDACTED]

ポイント:基本P 22P
特別P 0P
今回計 22P

利用ポイント 0P
利用可能ポイント 5029P
本日付与されたポイントは2~3日
目以降に反映されます。有効期限切
等の理由で、iカードにポイントが
加算されないことがあります。
詳細はwww.ts.site.jpに
てご確認下さい

※本書保管上のお願ひ!!
財布・手帳等にはさんで保管頂く
場合は、印刷面を内側に折り保管
をお願い致します。
No.5876 担当:9000
POS番号01

納品書(領収書)

2021年07月13日 19:23

売上 ID [REDACTED] 28184
レギュラー
000260 ¥3000
19.23L @156.0 L-4 N-10

小計 ¥3,000
(10%対象 ¥3,000)
内消費税 ¥272
合計 ¥3,000
承認No. 0004012
支払方法 一括

事前決済OK
端末処理通番 19361
カード番号 [REDACTED]

ポイント:基本P 13P
特別P 0P
今回計 13P

利用ポイント 0P
利用可能ポイント 5237P
本日付与されたポイントは2~3日
目以降に反映されます。有効期限切
等の理由で、iカードにポイントが
加算されないことがあります。
詳細はwww.ts.site.jpに
てご確認下さい

※本書保管上のお願ひ!!
財布・手帳等にはさんで保管頂く
場合は、印刷面を内側に折り保管
をお願い致します。
★EneJetキャンペーン実施中
EneJetのご利用2,000円
を1口として、今話題のスマート
家電やデジタルギフト「デジコ」が
当たる!!!
No.7490 担当:9000
POS番号01

山崎商事株式会社
D1ビル2F和泉SS 和泉SS
大阪府和泉市室堂町9-1
TEL:0725-47-0711
E-mail:ts@ts.site.jp
〒596-0128
和泉市室堂町9-1
0725-47-0711

※ 1ページに複数枚貼付可。ただし、重なり

政務活動費 領収書貼付用紙

議員名 谷上 昇

領収書 番号	貼付欄(按分する場合は、按分率・政務活動費支出額等を記載する)		
23	通信費(携帯電話・インターネット関連経費令和3年7月分) ポイント $13,156 - 1,400 = 11,756 \times 50\% = 5,878$		
日頃、ドコモのサービスをご利用いただきまして誠にありがとうございます。 (1 / 3 ページ) docomo			
内訳項目 金額(円) BREAKDOWN BY CATEGORY (YEN)	内訳金額(円) AMOUNT (YEN)	内訳等詳細 DETAILS OF BREAKDOWN	税区分 (TAX)
【合計請求額の請求内訳】		詳細は電話番号毎内訳をご覧ください。	
◇基本使用料等(計) 10,680	10,680	基本使用料 10,680 + 1,280 = 11,960	合算
◇通話料・通信料(計) 1,280	1,280	X:通話料 11,960 × 1.1 = 13,156 税込	合算
◇その他ご利用料金等(計) 4,220	3,882	付加機能使用料等	合算
		330 テレビ視聴サービス利用料	非対象等
		0 ドコモWiFi利用料	合算
		6 ユニバーサルサービス料	合算
		2 電話リレーサービス料	合算
◇端末等代金分割支払金 2,860	2,860	端末等代金分割支払金	非対象等
◇決済サービス代金等(計) 20,829	20,829	ドコモ払い/d払い(ご利用代金/随時決済)	非対象等
◇消費税等相当額(計) 1,584	1,584	消費税等相当額(合計)	合算表示の料金合計 × 10%
◇合計 41,453	41,453	合計	(2 円未満切捨)

内訳

内訳項目 金額(円) BREAKDOWN BY CATEGORY (YEN)	内訳金額(円) AMOUNT (YEN)	内訳等詳細 DETAILS OF BREAKDOWN	税区分 (TAX)
		ご利用期間 (7/1~7/31)	
◇基本使用料等(計) 4,980	5,980	ギガホ2	合算
	6,850	(内訳) ギガホ2	
	-1,000	(内訳) みんなドコモ割	3 割増以上
	-170	(内訳) dカードお支払割	
	300	(内訳) spモード利用料	
	0	(参考) 高速通信ご利用データ量は 7.6G	合算
	-1,000	ドコモ光セット割	合算
◇通話料・通信料(計) 1,280	1,280	X:通話料	合算
		7月ご利用分に対する獲得ポイントは、800です。	
		(ポイント進量の対象になるご利用金額は、8,016円です。)	

内訳項目 金額(円) BREAKDOWN BY CATEGORY (YEN)	内訳金額(円) AMOUNT (YEN)	内訳等詳細 DETAILS OF BREAKDOWN	税区分 (TAX)
		ご利用期間 (7/1~7/31)	
◇基本使用料等(計) 5,700	5,200	戸籍・タイプA/割	合算
	0	(参考) plala利用	合算
	500	ドコモ光電話基本使用料	合算
		7月ご利用分に対する獲得ポイントは、600です。	
		(ポイント進量の対象になるご利用金額は、6,034円です。)	

※ 1ページに複数枚貼付可。ただし、重ならないように貼り付けること。

政務活動費 領収書貼付用紙

議員名 谷上 昇

領収書
番号

貼付欄(按分する場合は、按分率・政務活動費支出額等を記載する)

24

ポイント

2,436 - 24 = 2,412
amazon.co.jp

支払い明細書

発行者 Amazon Japan GK	
請求日	2021-08-27
請求番号	JP130808RAJ0K1
合計	¥2,436

TANIGAMI NOBORU

JP

購入者住所

Tanigami Noboru

JP

配送先住所

谷上 昇

JP

発行者

Amazon Japan GK
153-0064 東京都目黒区下目黒
1-8-1 ABCO TOWER ANNEX
日本

注文情報

注文日

2021-08-27

注文番号

購入明細

内容	数量	価格 税別	税率	価格 税込	小計 税込
【Amazon.co.jp限定】エコリア キャンパン(Canon)対応 リサイクル インクカートリッジ 5色マルチパック EC1-321/320/54P EC-C321/320/54 (FTP・封筒パッケージ) B00G8990J0	1	¥2,215	10%	¥2,436	¥2,436
合計					¥2,436
		税率	小計 税別	税額	小計 税込
		10%	¥2,215	¥221	¥2,436
合計					¥2,436

2021/8/27 2021/8/27 獲得 【ドコモ払い/d払い】AMAZON. CO. JP ★ dポイント 24 2025/7/31

ご利用履歴

2021年 8月購入分

[2021/08/27 13:20]	AMAZON. CO. JP	ドコモ払い/d払い
完了	即時決済	¥2,436
[2021/08/13 18:58]	AMAZON. CO. JP	ドコモ払い/d払い
完了	即時決済	¥1,506
[2021/08/13 18:58]	AMAZON. CO. JP	ドコモ払い/d払い
完了	即時決済	¥1,980

決済サービス代金等(計)	5,922	5,922	ドコモ払い/d払い(ご利用代金/随時決済)	非対象等
--------------	-------	-------	-----------------------	------

※ 1ページに複数枚貼付可。ただし、重ならないように貼り付けること。

政務活動費 領収書貼付用紙

議員名 谷上 昇

領収書 番号	貼付欄(按分する場合は、按分率・政務活動費支出額等を記載する)										
26	令和3年8月分交通費(ガソリン代)										
	ガソリン代		T-point		D-point						
	13,000	-	171	-	195	=	12,634	× 50%	¥6,317		
	2021/8/15	2021/8/10	獲得	【dカード】ENEOS-SS/iD	★	dポイント	50	2025/7/31			
	2021/8/15	2021/8/10	獲得	【iD特約店】ENEOS-SS/iD	★	dポイント	25	2025/7/31			
	2021/8/26	2021/8/20	獲得	【dカード】ENEOS-SB/iD	★	dポイント	30	2025/7/31			
	2021/8/26	2021/8/20	獲得	【iD特約店】ENEOS-SS/iD	★	dポイント	15	2025/7/31			
	2021/9/3	2021/8/29	獲得	【dカード】ENEOS-SS/iD	★	dポイント	50	2025/8/31			
2021/9/3	2021/8/29	獲得	【iD特約店】ENEOS-SS/iD	★	dポイント	25	2025/8/31				



納品書(領収書)

2021年08月10日 08:21

売上
ID 加付 様
提携カード
車両番号 実車番
0011-00
レギュラー カソリン P 0/ 33.33L
155円 ¥5,166
(ORカード)値引 5円 ¥166
値引後単価 ¥5,000
合計 ¥5,000
(消費税10%対象 ¥5,000
内消費税等 ¥455)
クレジット支払
有効期限: XX/XX-NC
支払方法:一括払い
承認番号: 0002986
カード番号: [REDACTED]
カード種別:基本P 2.2P
特別P 0P
特別P(SS) 4.4P
今回計 6.6P
利用ポイント 0P
利用可能ポイント 5.384P
本日付与されたポイントは2~3日
目以降に反映されます。有効期限切
等の理由で、Tカードにポイントが
加算されないことがあります。
詳細はwww.tsite.jpにてご確認下
さい。
※ 1. 当領収書の発行時刻は、E-レシート
の発行時刻と一致し、E-レシートと同様
に発行されます。
2. 領収書の発行時刻は、E-レシート
の発行時刻と一致し、E-レシートと同様
に発行されます。
山文商事株式会社
DDセルフトリヴェール和泉SS
大阪府 和泉市室堂町6-9-1
TEL:0725-55-5266 SS-600.386
E-レシートNo 3707-03
E-レシートNo 9658-5560
外通番17-68760
020ラインナー 2021/08/10



納品書(領収書)

2021年08月20日 10:29

売上
ID 加付 様
提携カード
車両番号 実車番
0011-00
レギュラー カソリン P 0/ 19.6L
155円 ¥3,039
(ORカード)値引 2円 ¥59
値引後単価 153円 ¥3,000
合計 ¥3,000
(消費税10%対象 ¥3,000
内消費税等 ¥273)
クレジット支払
有効期限: XX/XX-NC
支払方法:一括払い
承認番号: 0005169
カード番号: [REDACTED]
カード種別:基本P 1.3P
特別P 0P
特別P(SS) 2.6P
今回計 3.9P
利用ポイント 0P
利用可能ポイント 5.479P
本日付与されたポイントは2~3日
目以降に反映されます。有効期限切
等の理由で、Tカードにポイントが
加算されないことがあります。
詳細はwww.tsite.jpにてご確認下
さい。
※ 1. 当領収書の発行時刻は、E-レシート
の発行時刻と一致し、E-レシートと同様
に発行されます。
2. 領収書の発行時刻は、E-レシート
の発行時刻と一致し、E-レシートと同様
に発行されます。
山文商事株式会社
DDセルフトリヴェール和泉SS
大阪府 和泉市室堂町6-9-1
TEL:0725-55-5266 SS-600.386
E-レシートNo 1335-01
E-レシートNo 9673-725
外通番17-71174
020ラインナー 2021/08/20



納品書(領収書)

2021年08月29日 13:50

売上
ID 加付 様
提携カード
車両番号 実車番
0011-00
レギュラー カソリン P 0/ 33.33L
155円 ¥5,166
(ORカード)値引 5円 ¥166
値引後単価 ¥5,000
合計 ¥5,000
(消費税10%対象 ¥5,000
内消費税等 ¥455)
クレジット支払
有効期限: XX/XX-NC
支払方法:一括払い
承認番号: 0000488
カード番号: [REDACTED]
カード種別:基本P 2.2P
特別P 0P
特別P(SS) 4.4P
今回計 6.6P
利用ポイント 0P
利用可能ポイント 5.529P
本日付与されたポイントは2~3日
目以降に反映されます。有効期限切
等の理由で、Tカードにポイントが
加算されないことがあります。
詳細はwww.tsite.jpにてご確認下
さい。
※ 1. 当領収書の発行時刻は、E-レシート
の発行時刻と一致し、E-レシートと同様
に発行されます。
2. 領収書の発行時刻は、E-レシート
の発行時刻と一致し、E-レシートと同様
に発行されます。
山文商事株式会社
DDセルフトリヴェール和泉SS
大阪府 和泉市室堂町6-9-1
TEL:0725-55-5266 SS-600.386
E-レシートNo 6225-03
E-レシートNo 9683-9683
外通番17-73734
020ラインナー 2021/08/29

政務活動費 領収書貼付用紙

議員名 谷上 昇

領収書
番号

貼付欄(按分する場合は、按分率・政務活動費支出額等を記載する)

27

通信費(携帯電話・インターネット関連経費令和3年8月分)

ポイント
 $13,024 - 1,400 = 11,624 \times 50\% = 5,812$

日頃、ドコモのサービスをご利用いただきまして誠にありがとうございます。

(1 / 4 ページ) docomo

内訳項目 金額(円) BREAKDOWN BY CATEGORY (YEN)	内訳金額(円) AMOUNT (YEN)	内訳等詳細 (DETAILS OF BREAKDOWN)	税区分 (TAX)
【合計請求額の請求内訳】		詳細は電話番号毎内訳をご覧ください。	
◇基本使用料等(計) 10,680	10,680	基本使用料	合算
◇通話料・通信料(計) 1,160	1,140	X i 通話料	合算
	20	他社接続サービス通信料	合算
◇その他ご利用料金等(計) 9,220	3,882	付加機能使用料等	合算
	330	テレビ視聴サービス利用料	非対象等
	0	ドコモWi-Fi利用料	合算
	6	ユニバーサルサービス料	合算
	2	電話リレーサービス料	合算
◇端末等代金分割支払金 2,560	2,560	端末等代金分割支払金	非対象等
◇決済サービス代金等(計) 5,922	5,922	ドコモ払い/d払い(ご利用代金/随時決済)	非対象等
◇消費税等相当額(計) 1,572	1,572	消費税等相当額(合計)	合算表示の料金合計×10%
◇合計 26,414	26,414	合計	(2回請求分)

$10,680 + 1,160 = 11,840$
 $11,840 \times 1.1 = 13,024$ 税込

内訳

内訳項目 金額(円) BREAKDOWN BY CATEGORY (YEN)	内訳金額(円) AMOUNT (YEN)	内訳等詳細 (DETAILS OF BREAKDOWN)	税区分 (TAX)
		ご利用期間(8/1~8/31)	
◇基本使用料等(計) 4,980	5,980	ギガホ2	合算
	6,850	(内訳) ギガホ2	
	-1,000	(内訳) みんなドコモ割	3歳以上
	-170	(内訳) dカードお支払割	
	300	(内訳) spモード利用料	
	0	(参考) 高音通信ご利用データ量は	39.4G
	-1,000	ドコモ光セット割	合算
◇通話料・通信料(計) 1,160	1,140	X i 通話料(合計)	合算
	400	(内訳) ファミリー割引適用分	
	-400	(内訳) ファミリー割引料(ドコモ)	対象通話400円×100%
	1,140	(内訳) 高音通話料金適用分	
	20	他社接続サービス通信料[X i]	合算
		8月ご利用分に対する獲得ポイントは、	800です。
		(ポイント進量の対象になるご利用金額は、	8,776円です。)

内訳項目 金額(円) BREAKDOWN BY CATEGORY (YEN)	内訳金額(円) AMOUNT (YEN)	内訳等詳細 (DETAILS OF BREAKDOWN)	税区分 (TAX)
		ご利用期間(8/1~8/31)	
◇基本使用料等(計) 5,700	5,200	戸建・タイプA/割	合算
	0	(参考) d1a1a利用	合算
	500	ドコモ光電話基本使用料	合算
		8月ご利用分に対する獲得ポイントは、	600です。
		(ポイント進量の対象になるご利用金額は、	6,934円です。)

※ 1ページに複数枚貼付可。ただし、重ならないように貼り付けること。

政務活動費 領収書貼付用紙

議員名 谷上 昇

領収書 番号	貼付欄(按分する場合は、按分率・政務活動費支出額等を記載する)								
28	<p>令和3年9月事務所費 賃貸料 43,000 × 50% = 21,500</p> <p>普通預金(兼お借入明細)</p> <table border="1"> <thead> <tr> <th>摘要</th> <th>お支払金額(円)</th> <th>お預り金額(円)</th> <th>差引残高</th> </tr> </thead> <tbody> <tr> <td>03-09-29 送金</td> <td>43,000</td> <td></td> <td></td> </tr> </tbody> </table>	摘要	お支払金額(円)	お預り金額(円)	差引残高	03-09-29 送金	43,000		
摘要	お支払金額(円)	お預り金額(円)	差引残高						
03-09-29 送金	43,000								

※ 1ページに複数枚貼付可。ただし、重ならないように貼り付けること。

政務活動費 領収書貼付用紙

議員名 谷上 昇

領収書 番号	貼付欄(按分する場合は、按分率・政務活動費支出額等を記載する)							
29	令和3年9月分交通費(ガソリン代)							
	ガソリン代	T-point	D-point					
	13,000	- 101	- 195	=	12,704	× 50%	¥6,352	
	2021/9/14	2021/9/9	獲得	【dカード】ENEOS-SS/iD	★	dポイント	50 2025/8/31	
	2021/9/14	2021/9/9	獲得	【iD特約店】ENEOS-SS/iD	★	dポイント	25 2025/8/31	
	2021/9/25	2021/9/20	獲得	【dカード】ENEOS-SS/iD	★	dポイント	50 2025/8/31	
	2021/9/25	2021/9/20	獲得	【iD特約店】ENEOS-SS/iD	★	dポイント	25 2025/8/31	
	2021/10/1	2021/9/26	獲得	【dカード】ENEOS-SS/iD	★	dポイント	30 2025/9/30	
2021/10/1	2021/9/26	獲得	【iD特約店】ENEOS-SS/iD	★	dポイント	15 2025/9/30		



納品書(領収書)

2021年09月09日 12:35

売上 ID カット 様
 提携カード 車両番号 実車番
 0011-00
 レギュラーガソリン P 07
 32.90L *
 ¥5,098
 (QRクーポン値引) 3円 -¥98
 値引後単価 152円 ¥5,000
合計 ¥5,000
 (消費税10%対象 ¥5,000
 内消費税等 ¥455)
 クレジット支払
 有効期限: XX/XX NC
 支払方法: 一括払い
 承認番号: 0004060
 カード番号:
 ポイント: 基本P 22P
 特別P 0P
 特別P(SS) 44P
 今回計 66P
 利用ポイント 0P
 利用可能ポイント 5602P
 本日付与されたポイントは2~3日
 目以降に反映されます。有効期限切
 等の理由で、Tカードにポイントが
 加算されないことがあります。
 詳細はwww.tsite.jpにてご確認下
 さい。
現金・クレジットカードの両方で決済(クレジット決済)は、領収書
 記載額と異なる場合があります。領収書は請求書にてご
 確認ください。
 消費税 0円 税別(税込)は別紙にてご
 確認ください。

納品書(領収書)

(株)ENEOSジェネレーションズ
 桑南 SS
 大阪府泉大津市桑南町10-10
 TEL:072-521-0122
 2021/09/20(月)09:24
 ID 様
 売上 ID 28185
 レギュラー
 000260 ¥5000
 32.68L @153.0 L-3N-9

 小計 ¥5,000
 (10%対象 ¥5,000
 内消費税 ¥454)
合計 ¥5,000
 承認No. 0002675
 支払方法 一括
 事前OK
 端末処理通番 14721
 カード番号:
 ポイント: 基本P 22P
 特別P 0P
 今回計 22P
 利用Tポイント 0P
 利用可能Tポイント 5695P
 本日付与されたポイントは2~3日
 目以降に反映されます。有効期限切
 等の理由で、Tカードにポイントが
 加算されないことがあります。
 詳細はwww.tsite.jpに
 てご確認下さい。
 ※本書保管上のごお願い!!
 財布・手帳等にははさんで保管頂く
 場合は、印刷面を内側に折り保管
 をお願い致します。
 No.6017 担当:0001
 POS番号01

納品書(領収書)

(株)ENEOSジェネレーションズ
 鶴山台SS
 大阪府和泉市上町450-10
 TEL:0725-47-0711
 2021/09/26(日)07:36
 ID 様
 売上 ID 28184
 レギュラー
 000260 ¥3000
 19.48L @154.0 L-4N-10

 小計 ¥3,000
 (10%対象 ¥3,000
 内消費税 - ¥272)
合計 ¥3,000
 承認No. 0003442
 支払方法 一括
 事前OK
 端末処理通番 12654
 カード番号:
 ポイント: 基本P 13P
 特別P 0P
 今回計 13P
 利用Tポイント 0P
 利用可能Tポイント 5936P
 本日付与されたポイントは2~3日
 目以降に反映されます。有効期限切
 等の理由で、Tカードにポイントが
 加算されないことがあります。
 詳細はwww.tsite.jpに
 てご確認下さい。
 ※本書保管上のごお願い!!
 財布・手帳等にははさんで保管頂く
 場合は、印刷面を内側に折り保管
 をお願い致します。
 No.7667 担当:9000
 POS番号01

山文商事株式会社
 DDセルフトリヴェール和泉SS
 大阪府 和泉市室堂町69-1
 TEL:0725-55-5266 SS-600386
 レシートNo 4466-03
 テレホン:2985-2987
 外通番17-76370
 020サントーサ 2021/09/09

※

らないように貼り付けること。

政務活動費 領収書貼付用紙

議員名 谷上 昇

領収書 番号	貼付欄(按分する場合は、按分率・政務活動費支出額等を記載する)		
<p>30</p> <p>31</p> <p>32</p>	<p>領収書</p> <p>T&Tパーク北信太駐車場</p> <p>駐車番号 012番</p> <p>入庫時間 10月01日 06:11</p> <p>出庫時間 10月01日 08:24</p> <p>請求金額 300円</p> <p>現金 300円</p> <p>領収日 2021年10月01日</p>	<p>領収書</p> <p>T&Tパーク北信太駐車場</p> <p>駐車番号 013番</p> <p>入庫時間 10月04日 06:07</p> <p>出庫時間 10月04日 08:24</p> <p>請求金額 300円</p> <p>現金 300円</p> <p>領収日 2021年10月04日</p>	<p>領収書</p> <p>T&Tパーク北信太駐車場</p> <p>駐車番号 013番</p> <p>入庫時間 10月06日 06:19</p> <p>出庫時間 10月06日 08:28</p> <p>請求金額 300円</p> <p>現金 300円</p> <p>領収日 2021年10月06日</p>
<p>33</p>	<p>令和3年10月事務所費 賃貸料 43,000 × 50% = 21,500</p>		
<p>普通預金(兼お借入明細)</p>			
			

※ 1ページに複数枚貼付可。ただし、重ならないように貼り付けること。

政務活動費 領収書貼付用紙

議員名 谷上 昇

領収書 番号	貼付欄(按分する場合は、按分率・政務活動費支出額等を記載する)							
34	令和3年10月分交通費(ガソリン代)							
	ガソリン代	T-point	D-point					
	15,000	-	79	-	190	=	14,731	× 50% ¥7,366
	2021/10/16	2021/10/10	獲得	【dカード】ENEOS-SS/iD	★	dポイント	30	2025/9/30
	2021/10/16	2021/10/10	獲得	【iD特約店】ENEOS-SS/iD	★	dポイント	15	2025/9/30
	2021/10/23	2021/10/18	獲得	【dカード】ENEOS-SS/iD	★	dポイント	50	2025/9/30
	2021/10/23	2021/10/18	獲得	【iD特約店】ENEOS-SS/iD	★	dポイント	25	2025/9/30
	2021/10/28	2021/10/24	獲得	【dカード】日商有田株式会社 セルフックスかつらぎ	★	dポイント	70	2025/9/30



納品書(領収書)
 (株)EPOSジェネレーションズ
 鶴山産SS
 大阪府 和泉市上町450-10
 TEL:025-47-0711
 2021/10/10(日)20:13
 iD 様
 ID 28184
 売上 ID
 レギュラー
 00026L ¥3000
 1L.75L @160.0 L-4 N-10

小計 ¥3,000
 (10%対象) ¥3,000
 内消費税 ¥272
合計 ¥3,000
 承認No. 0005345
 支払方法 一括
 前払い OK
 端末処理通番 10566
 カード番号: [REDACTED]
 タイプ:基本P 13P
 特別P 0P
 今回計 13P
 利用ポイント 0P
 利用可能ポイント 6006P
 本日付与されたポイントは2~3日
 目以降に反映されます。有効期限切
 等の理由で、Tカードにポイントが
 加算されないことがあります。
 詳細は www.tsite.jp に
 てご確認ください。
 ※本書保管上のお願い!!
 財布・手帳等には喜んで保管頂く
 場合は、印刷面を内側に折り保管
 をお願い致します。
 No.6955 担当:9000
 POS番:301

納品書(領収書)
 2021年10月18日 20:31
 売上 ID 411 様 i
 携帯カード
 車両番号 実車番
 0011-00
 レギュラーガソリン P-07
 31.85L

162円 ¥5,159
 (QRクーポン値引 5円 -¥159)
 値引後単価 157円 ¥5,000
合計 ¥5,000
 (消費税10%対象 ¥5,000
 内消費税等 ¥455)
 クレジット支払
 有効期限: XX/XX NC
 支払方法: 一括払い
 承認番号: 0004399
 カード番号: [REDACTED]
 タイプ:基本P 22P
 特別P 0P
 特別P(SS) 44P
 今回計 66P
 利用ポイント 0P
 利用可能ポイント 6019P
 本日付与されたポイントは2~3日
 目以降に反映されます。有効期限切
 等の理由で、Tカードにポイントが
 加算されないことがあります。
 詳細はwww.tsite.jpにてご確認下さ
 い。

現までお買上げの場合は領収書にかえさせて頂きます。
 消費税額表示のない場合は消費税を請求書にて
 ご請求いたします。
 消費税には、地方消費税が含まれています。

山文商事株式会社
 DDセルフトリヴェール和泉SS
 大阪府 和泉市室堂町69-1
 TEL:0725-55-5266 SS-600386
 店No 3395-03
 データNo3695-3697
 外通番17-86777
 020サントーサ

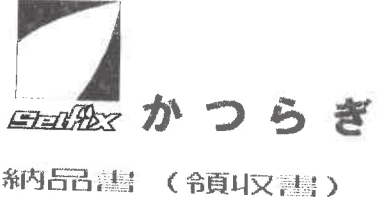

納品書(領収書)
 日商有田株式会社
 セルフックスかつらぎSS
 和歌山県伊都郡かつらぎ町背ノ山92-1
 TEL:0736-23-2227 SS-38116
 2021年10月24日 16:46 伝票No.1292
 通番2970

クレジットカード 様
 お買上 クレジットカ
 0200
 レギュラー P19 ¥7000
 数量 47.30(L)
 単価 @148

合計 ¥7,000
 (内消費税10%(対象 ¥7000) ¥636)
 承認No.0785414 処理通番 29134
 端末番号:0804839738116 IC サイリス
 ATC:0010 カードサービス番号:01
 APL:VISACREDIT
 AID:A0000000031010
 6041-6044 07 2021/10/24
 看板価格より、現金で1円/L値引!
 1万円ブリカで、2円/L値引!
 2万円ブリカで、3円/L値引!
 ご来店ありがとうございます。

※ 1ページに複数枚貼付可。ただし、重

2021/10/18

政務活動費 領収書貼付用紙

議員名 谷上 昇

領収書 番号	貼付欄(按分する場合は、按分率・政務活動費支出額等を記載する)				
35 36	 <p>和泉シテック 一般財団法人和泉市公共施設管理公社 〒594-0041和泉市いぶき野5-4-7 TEL 0725-57-6661</p>	<p>令真 又 言正</p> <p>精算機 #01 A 精算No.000199 発券機 #01 発券No.007542 入庫時刻 2021年11月 3日(水) 11:45 出庫時刻 2021年11月 3日(水) 14:05 駐車時間 2:20 駐車料金 A料金 100円 合計 100円 現金領収額 100円 お預り 100円 お釣り 0円</p> <p>またのご利用をお待ちしております。</p>	<h2 style="text-align: center;">領収書</h2> <p style="text-align: center;">T&Tパーク北信太駐車場</p> <p>駐車番号 013番 入庫時間 11月10日 13:10 出庫時間 11月10日 13:37 請求金額 100円 現金 100円 領収日 2021年11月10日</p>		
37 38	<p style="text-align: center;">別添のとおり</p> <div style="border: 1px solid black; padding: 10px; text-align: center;"> <p>dポイント</p> <p>54,431-544 = 53,887</p> </div> <p style="text-align: right;">日付: 2021年11月22日 領収書番号: R-211117812514</p> <p style="text-align: right;">ラクスル株式会社</p> <p style="text-align: right;">〒141-0021 東京都品川区上大崎2-24-9 アイケイビル 1F tel: 03-4577-9200 mail: contact@raksul.com</p>				
39	<p style="text-align: center;">領収書</p> <p style="text-align: center;">T & T パーク北信太駐車場</p> <p>駐車番号 006番 入庫時間 11月25日 20:09 出庫時間 11月25日 21:52 請求金額 200円 現金 200円 領収日 2021年11月25日</p> <p style="text-align: center;">※ 1ペー</p>				

ように貼り付けること。

別記様式第5号（第8条関係）

支 払 証 明 書								
			十 万	千	百	十	円	ただし 大阪広域水道企業団視察交通費
			¥	1	1	3	2	
内 訳								
金 額	摘 要	支 払 先						
		住 所				氏 名		
円 1,132	高速料金 ガソリン代	和泉市光明台三丁目25番11号				大浦まさし		
円								
円								
円								

上記のとおり支払したことを証明します。

令和 3年 11月 17日

議員名 谷 上 昇

大阪広域水道企業団
磯島取水場・村野浄水場視察交通費精算

2021年11月17日(木)

交通手段 自家用車(日産セレナ epower)

走行距離 136.1km

燃費計算 L=16 km・レギュラー価格 168 円/L

$136 \text{ km} \div 16 \text{ km/L} \times 168 \text{ 円} = 1,428 \text{ 円}$

高速道路料金(ETC 利用料金)

菱木→門真 JCT	1,140
門真 JCT→寝屋川南	410
交野南→門真 JCT	470
門真 JCT→菱木	1,140
(計)	3,160 円)

※高速道路料金は 3,100 円で計算

4 議員 1 人あたり

$(1,428 \text{ 円} + 3,100 \text{ 円}) \div 4 = 1,132 \text{ 円}$

→1,132 円/人

作成者 和泉市議会議員 大浦まさし

政務活動費 領収書貼付用紙

議員名 谷上 昇

領収書 番号	貼付欄(按分する場合は、按分率・政務活動費支出額等を記載する)
40	<p>令和3年11月事務所費 賃貸料 43,000 × 50% = 21,500</p> 
41	<p style="text-align: center;">領収書</p> <p style="text-align: center;">T & Tパーク北信太駐車場</p> <p> 駐車番号 013番 入庫時間 11月26日 06:21 出庫時間 11月26日 08:27 請求金額 300円 現金 300円 領収日 2021年11月26日 </p>
42	<p style="text-align: center;">領収書</p> <p style="text-align: center;">T & Tパーク北信太駐車場</p> <p> 駐車番号 006番 入庫時間 11月30日 06:34 出庫時間 11月30日 08:17 請求金額 200円 現金 200円 領収日 2021年11月30日 </p>

※ 1ページに複数枚貼付可。ただし、重ならないように貼り付けること。

政務活動費 領収書貼付用紙

議員名 谷上 昇

領収書 番号	貼付欄(按分する場合は、按分率・政務活動費支出額等を記載する)						
43	令和3年11月分交通費(ガソリン代)						
	ガソリン代	T-point	D-point				¥7,354
	15,000	- 66	- 225	=	14,709	× 50%	¥7,355
	2021/11/14	2021/11/8	獲得	【dカード】ENEOS-SS/iD	★	dポイント	50 2025/10/31
	2021/11/14	2021/11/8	獲得	【iD特約店】ENEOS-SS/iD	★	dポイント	25 2025/10/31
	2021/11/20	2021/11/15	獲得	【dカード】ENEOS-SS/iD	★	dポイント	50 2025/10/31
	2021/11/20	2021/11/15	獲得	【iD特約店】ENEOS-SS/iD	★	dポイント	25 2025/10/31
2021/11/30	2021/11/24	獲得	【dカード】ENEOS-SS/iD	★	dポイント	50 2025/10/31	
2021/11/30	2021/11/24	獲得	【iD特約店】ENEOS-SS/iD	★	dポイント	25 2025/10/31	

EneJet

納品書(領収書)

(株)ENEOSジェネレーションズ
鶴山台SS
大阪府和泉市上町450-10
TEL:0725-47-0711
2021/11/08(月)15:17

iD 様
28184

売上 ID
レギュラー
000260 ¥5000
29.94L @167.0 L-4 N-10

小計 ¥5,000
(10%対象 ¥5,000
内消費税 ¥454)
合計 ¥5,000

承認No. 0004272
支払方法 一括

事前OK
端末処理通番 16336

カード番号:
ポイント:基本P 22P
特別P 0P

今回計 22P
利用Tポイント 0P

利用可能Tポイント 6189P

本日付与されたポイントは2~3日
目以降に反映されます。有効期限切
等の理由で、Tカードにポイントが
加算されないことがあります。
詳細はwww.tsite.jpに
てご確認下さい。

※本書保管上のお願!!!
財布・手帳等にはさんで保管頂く
場合は、印刷面を内側に折り保管
をお願い致します。

No.5090 担当:9000
POS番号01

EneJet

納品書(領収書)

(株)ENEOSジェネレーションズ
鶴山台SS
大阪府和泉市上町450-10
TEL:0725-47-0711
2021/11/15(月)09:49

iD 様
28184

売上 ID
レギュラー
000260 ¥5000
31.06L @161.0 L-4 N-10
3円割引チケット適用(049133)
3円/L,個割引 済み

小計 ¥5,000
(10%対象 ¥5,000
内消費税 ¥454)
合計 ¥5,000

承認No. 0003464
支払方法 一括

事前OK
端末処理通番 10090

カード番号:
ポイント:基本P 22P
特別P 0P

今回計 22P
利用Tポイント 0P

利用可能Tポイント 6211P

本日付与されたポイントは2~3日
目以降に反映されます。有効期限切
等の理由で、Tカードにポイントが
加算されないことがあります。
詳細はwww.tsite.jpに
てご確認下さい。

※本書保管上のお願!!!
財布・手帳等にはさんで保管頂く
場合は、印刷面を内側に折り保管
をお願い致します。

No.9463 担当:9000
POS番号01

EneJet

納品書(領収書)

(株)ENEOSジェネレーションズ
鶴山台SS
大阪府和泉市上町450-10
TEL:0725-47-0711
2021/11/24(水)20:37

iD 様
28184

売上 ID
レギュラー
000260 ¥5000
31.06L @161.0 L-4 N-10
3円割引チケット適用(052215)
3円/L,個割引 済み

小計 ¥5,000
(10%対象 ¥5,000
内消費税 ¥454)
合計 ¥5,000

承認No. 0003010
支払方法 一括

事前OK
端末処理通番 15604

カード番号:
ポイント:基本P 22P
特別P 0P

今回計 22P
利用Tポイント 0P

利用可能Tポイント 6233P

本日付与されたポイントは2~3日
目以降に反映されます。有効期限切
等の理由で、Tカードにポイントが
加算されないことがあります。
詳細はwww.tsite.jpに
てご確認下さい。

※本書保管上のお願!!!
財布・手帳等にはさんで保管頂く
場合は、印刷面を内側に折り保管
をお願い致します。

No.5741 担当:9000
POS番号01

※ 1ページに複数枚貼付可。ただし、重ならないように貼り付けること。

政務活動費 領収書貼付用紙

議員名 谷上 昇

領収書 番号	貼付欄(按分する場合は、按分率・政務活動費支出額等を記載する)			
44	通信費(携帯電話・インターネット関連経費令和3年11月分)			
ポイント $12,408 - 1,300 = 11,108 \times 50\% = 5,554$				
日頃、ドコモのサービスをご利用いただきまして誠にありがとうございます。 (1 / 4 ページ) docomo				
内訳項目 金額(円) BREAKDOWN BY CATEGORY (YEN)	内訳金額(円) AMOUNT (YEN)	内訳等詳細 DETAILS OF BREAKDOWN	税区分 (TAX)	
【合計請求額の請求内訳】				詳細は電話番号毎内訳をご覧ください。
◇基本使用料等(計)	10,080	基本使用料	合 算	$10,080 + 1,200 = 11,280$ $11,280 \times 1.1 = 12,408$ 税込
◇通話料・通債料(計)	1,200	Xi通話料	合 算	
◇その他ご利用料金等(計)	5,798	付加機能使用料等	合 算	
		330 テレビ視聴サービス利用料	非対象等	
		0 ドコモWi-Fi利用料	合 算	
		6 ユニバーサルサービス料	合 算	
		2 電話リレーサービス料	合 算	
		3,000 修理代金	個 別	
◇端末等代金分割支払金	2,860	端末等代金分割支払金	非対象等	
◇決済サービス代金等(計)	8,988	ドコモ払い/お払い(ご利用代金/随時決済)	非対象等	
◇消費税等相当額(計)	1,673	消費税等相当額(合計)		
		1,373 (内訳) 消費税等相当額(合算分)		合算表示の料金合計×10%
		300 (内訳) 消費税等相当額(個別分)		個別表示の1件毎の金額×10%
◇合計	30,589	合計		(2 箇補請求分)
内訳				
内訳項目 金額(円) BREAKDOWN BY CATEGORY (YEN)	内訳金額(円) AMOUNT (YEN)	内訳等詳細 DETAILS OF BREAKDOWN	税区分 (TAX)	
		ご利用期間(11/1~11/30)		
◇基本使用料等(計)	4,380	ギガホプレミア	合 算	
		6,250 (内訳) ギガホプレミア		
		-1,000 (内訳) みんなドコモ割		3回線以上
		-170 (内訳) dカードお支払割		
		300 (内訳) sモード利用料		
		0 (参考) 高速通信ご利用データ量は		17.0G
		-1,000 ドコモ光セット割		
◇通話料・通債料(計)	1,200	Xi通話料(合計)	合 算	
		80 (内訳) ファミリー割引適用分		
		-80 (内訳) ファミリー割引料(ドコモ)		対象通話80円×100%
		1,200 (内訳) 通常通話料金適用分		
		11月ご利用分に対する獲得ポイントは、		700です。
		(ポイント産量の対象になるご利用金額は、		7,584円です。)
内訳項目 金額(円) BREAKDOWN BY CATEGORY (YEN)	内訳金額(円) AMOUNT (YEN)	内訳等詳細 DETAILS OF BREAKDOWN	税区分 (TAX)	
		ご利用期間(11/1~11/30)		
◇基本使用料等(計)	5,700	戸建・タイプA/西	合 算	
		0 (参考) plala利用		合 算
		500 ドコモ光電話基本使用料		合 算
		11月ご利用分に対する獲得ポイントは、		600です。
		(ポイント産量の対象になるご利用金額は、		6,154円です。)

※ 1ページに複数枚貼付可。ただし、重ならないように貼り付けること。

政務活動費 領収書貼付用紙

議員名 谷上 昇

領収書
番号

貼付欄(按分する場合は、按分率・政務活動費支出額等を記載する)

45
46
47

領収書

領収書

領収書

T & Tパーク北信太駐車場

T & Tパーク北信太駐車場

T & Tパーク北信太駐車場

駐車番号 006番
入庫時間 12月03日 06:40
出庫時間 12月03日 08:17
請求金額 200円
現金 200円
領収日 2021年12月03日

駐車番号 006番
入庫時間 12月06日 06:57
出庫時間 12月06日 08:23
請求金額 200円
現金 200円
領収日 2021年12月06日

駐車番号 006番
入庫時間 12月08日 06:50
出庫時間 12月08日 08:16
請求金額 200円
現金 200円
領収日 2021年12月08日

48

領収書

dポイント

5,000-50 = 4,950



日付: 2021年12月09日
領収書番号: R-211204925496

谷上 昇 御中

ラクスル株式会社

〒141-0021 東京都品川区上大崎2-24-9 アイクイビル 1F
tel: 03-4577-9200 mail: contact@rakusui.com

¥5,000-

但し 商品代として
上記金額を正に受領いたしました。

ご注文番号	商品名 / 商品仕様	数量	出荷日	金額
	チッシ・フライヤー、A4、両面カ ラー、光沢紙(コート)、標準: 90kg	2,000部	2021年 12月9日	¥4,545
注文内容:	商品:			¥4,545
注文合計:				¥4,545
消費税:				¥455
ご注文合計金額:				¥5,000

お支払い方法:

クレジットカード

2021/12/14

2021/12/9

備考

【カード】ラクスル(社)03

★ dポイント

50 2025/11/30

49
50

馬主車券 ↑
Times
タイムズUR鶴山台
駐車券を店內へお持ちください。

21-12-14 11:41
精算12-12 12:42
1時間 100円
駐車料金 100円
割引 0円
領収書 100円
前払金 100円
現金 0円
釣銭 NO. 333607

領収書

JR信太山駅前第2エコープ
ご利用有難うございました。

車室 No.004
入庫: 2021年12月14日 6時44分
出庫: 2021年12月14日 8時21分
駐車時間: 1時間37分
駐車料金: ¥200.-
投入現金: ¥200.-
領収金額: ¥200.-

51

51 別添のとおり

※ 1ページに複数枚貼付可。ただし、重ならないように貼り付けること。

2021年12月14日 8時21分 発行

政務活動費 領収書貼付用紙

議員名 谷上 昇

領収書
番号

貼付欄(按分する場合は、按分率・政務活動費支出額等を記載する)

52

領収書

53

54

JR信太山駅前第2エコキューブ
ご利用有難うございました。

55

領収書

----- 車室 No.014 -----

入庫:2021年12月16日 6時57分

出庫:2021年12月16日 8時53分

駐車時間: 1時間56分

駐車料金: ¥200.-

投入現金: ¥200.-

領収金額: ¥200.-

T & Tパーク北信太駐車場

駐車番号 006番

入庫時間 12月20日 06:42

出庫時間 12月20日 08:18

請求金額 200円

現金 200円

領収日 2021年12月20日

2021年12月16日 8時53分 発行

領収書

T & Tパーク北信太駐車場

駐車番号 006番

入庫時間 12月22日 06:32

出庫時間 12月22日 08:19

請求金額 200円

現金 200円

領収日 2021年12月22日

領収書

JR信太山駅前第2エコキューブ
ご利用有難うございました。

----- 車室 No.003 -----

入庫:2021年12月23日 6時43分

出庫:2021年12月23日 8時22分

駐車時間: 1時間39分

駐車料金: ¥200.-

投入現金: ¥200.-

領収金額: ¥200.-

2021年12月23日 8時22分 発行

56

令和3年12月事務所費 賃貸料 43,000 × 50% = 21,500



他店支払いの小切手等でご入金の際は、領収書にお戻しができ
る予定日を表示します。お支払可能時刻は小切手等の種類によ
り異なります。詳細は窓口にご照会ください。

※ 1ページに複数枚貼付可。ただし、重ならないように貼り付けること。

政務活動費 領収書貼付用紙

議員名 谷上 昇

領収書
番号

貼付欄(按分する場合は、按分率・政務活動費支出額等を記載する)

57

dポイント

14,400 - 144 = 14,256

領収書



日付: 2021年12月26日
領収書番号: R-211225061045

谷上 昇 御中

ラクスル株式会社

〒141-0021 東京都品川区上大崎2-24-9 アイケイビル 1F
tel: 03-4577-9200 mail: contact@raksul.com

¥14,400-

但し 商品代として
上記金額を正に受領いたしました。

ご注文番号	商品名 / 商品仕様	部数	出荷日	金額
[Redacted]	(市政報告5) チラシ・フライヤー、A4、両面力 ラー、光沢紙(コート)、標準: 90kg	6,000部	2021年 12月26日	¥13,091
	注文内容:	商品:		¥13,091
	注文合計:			¥13,091
	消費税:			¥1,309
	ご請求合計金額:			¥14,400

2021/12/31	2021/12/26	獲得	【dカード】ラクスル(2500)	★	dポイント	144	2025/11/30
------------	------------	----	------------------	---	-------	-----	------------

58

領収書

T&Tパーク北信太駐車場

駐車番号 006番
入庫時間 12月27日 06:18
出庫時間 12月27日 08:24
請求金額 300円
現金 300円
領収日 2021年12月27日

※ 1ページに複数枚貼付可。ただし、重ならないように貼り付けること。

政務活動費 領収書貼付用紙

議員名 谷上 昇

領収書 番号	貼付欄(按分する場合は、按分率・政務活動費支出額等を記載する)									
59	令和3年12月分交通費(ガソリン代)									
	ガソリン代	T-point	D-point				× 50%	¥ 8,228		
	16,872	- 163	- 252	=	16,457			¥8,228		
	2021/12/13	2021/12/8	獲得	【dカード】ENEOS-SS/iD	★	dポイント		50	2025/11/30	
	2021/12/13	2021/12/8	獲得	【iD特約店】ENEOS-SS/iD	★	dポイント		25	2025/11/30	
	2021/12/24	2021/12/19	獲得	【dカード】ENEOS-SS/iD	★	dポイント		50	2025/11/30	
	2021/12/24	2021/12/19	獲得	【iD特約店】ENEOS-SS/iD	★	dポイント		25	2025/11/30	
	2022/1/2	2021/12/28	獲得	【dカード】ENEOS-SS/iD	★	dポイント		68	2025/12/31	
2022/1/2	2021/12/28	獲得	【iD特約店】ENEOS-SS/iD	★	dポイント		34	2025/12/31		



納品書(領収書)

2021年12月08日 11:50

売上 ID カイン 様 i
 携帯カード
 車両番号 実車番
 0011-00
 レギュラーガソリン P-07
 32.05L *
 161円 ¥5,160
 (QRクーポン値引 5円 -¥160)
 値引後単価 ¥5,000
合計 ¥5,000
 (消費税10%対象 ¥5,000
 内消費税等 ¥455)
 クレジット支払
 有効期限: XX/XX NC
 支払方法: 一括払い
 承認番号: 0003572
 カート番号:
 ポイント: 基本P 22P
 特別P 0P
 特別P(SS) 44P
 今回計 66P
 利用ポイント 0P
 利用可能ポイント 6262P
 本日付与されたポイントは2~3日
 目以降に反映されます。有効期限切
 等の理由で、Tカードにポイントが
 加算されないことがあります。
 詳細はwww.tsite.jpにてご確認下
 さい。
 現金でお買上げの場合は領収書にかき添えて頂きます。
 消費税額表示のない場合は消費税を請求書にて
 ご請求いたします。
 消費税には、地方消費税が含まれています。

山文商事株式会社
 DDセルフトリヴェール和泉SS
 大阪府 和泉市室堂町69-1
 TEL:0725-55-5266 SS-600386
 ｼｰﾄNo 7947-03
 ﾃｰﾌﾞNo9176-9178
 ｸﾞﾙｰﾌﾟNo17-00160
 ※ 020サントーサ 2021/12/08

納品書(領収書)

2021年12月19日 09:40

売上 ID カイン 様 i
 携帯カード
 車両番号 実車番
 0011-00
 レギュラーガソリン P-13
 32.68L *
 158円 ¥5,163
 (QRクーポン値引 5円 -¥163)
 値引後単価 153円 ¥5,000
合計 ¥5,000
 (消費税10%対象 ¥5,000
 内消費税等 ¥455)
 クレジット支払
 有効期限: XX/XX NC
 支払方法: 一括払い
 承認番号: 0002668
 カート番号:
 ポイント: 基本P 22P
 特別P 0P
 特別P(SS) 44P
 今回計 66P
 利用ポイント 0P
 利用可能ポイント 6328P
 本日付与されたポイントは2~3日
 目以降に反映されます。有効期限切
 等の理由で、Tカードにポイントが
 加算されないことがあります。
 詳細はwww.tsite.jpにてご確認下
 さい。
 現金でお買上げの場合は領収書にかき添えて頂きます。
 消費税額表示のない場合は消費税を請求書にて
 ご請求いたします。
 消費税には、地方消費税が含まれています。

山文商事株式会社
 DDセルフトリヴェール和泉SS
 大阪府 和泉市室堂町69-1
 TEL:0725-55-5266 SS-600386
 ｼｰﾄNo 6646-05
 ﾃｰﾌﾞNo3825-3827
 ｸﾞﾙｰﾌﾟNo17-03185
 020サントーサ 2021/12/19

納品書(領収書)

(株)ENEOSジェネレーションズ
 鶴山台SS
 大阪府和泉市上町450-10
 TEL:0725-47-0711
 2021/12/28(火)07:17

iD 様
 売上 ID 28184
 レギュラー
 000260 ¥6872
 43.77L @157.0 L-2N-4
 小計 ¥6,872
 (10%対象 ¥6,872)
 内消費税 ¥624
合計 ¥6,872
 承認No. 0004703
 支払方法 一括
 事前オマケ OK
 端末処理通番 16314
 カート番号:
 ポイント: 基本P 31P
 特別P 0P
 今回計 31P
 利用Tポイント 0P
 利用可能Tポイント 6449P
 本日付与されたポイントは2~3日
 目以降に反映されます。有効期限切
 等の理由で、Tカードにポイントが
 加算されないことがあります。
 詳細はwww.tsite.jpにて
 ご確認下さい。
 ※本書保管上のごお願い!!
 財布・手帳等にはさんで保管頂く
 場合は、印刷面を内側に折り保管
 をお願い致します。
 ★キャンペーン実施中★
 EneJet Washのご利用
 500円を1口として
 Amazonギフト
 5,000円分が当たる!!
 No.9523 担当:9000
 POS番号01

政務活動費 領収書貼付用紙

議員名 谷上 昇

領収書
番号

貼付欄(按分する場合は、按分率・政務活動費支出額等を記載する)

60

通信費(携帯電話・インターネット関連経費令和3年12月分)

ポイント
15,202 - 1,600 = 13,602 × 50% **6,801**

日頃、ドコモのサービスをご利用いただきまして誠にありがとうございます。

(1 / 3 ページ) docomo

内訳項目 金額(円) BREAKDOWN BY CATEGORY (YEN)	内訳金額(円) AMOUNT (YEN)	内訳等詳細 DETAILS OF BREAKDOWN	税区分 (TAX)
【合計請求額の請求内訳】		詳細は電話番号等内訳をご覧ください。	
◇基本使用料等(計) 10,080	10,080	基本使用料	合算
◇通話料・通信料(計) 3,740	3,720	Xi通話料	合算
	20	他社接続サービス通信料	合算
◇その他ご利用料金等(計) 2,788	2,450	付加機能使用料等	合算
	330	テレビ視聴サービス利用料	非対象等
	0	ドコモWi-Fi利用料	合算
	6	ユニバーサルサービス料	合算
	2	常話リレーサービス料	合算
◇端末等代金分割支払金 2,860	2,860	端末等代金分割支払金	非対象等
◇決済サービス代金等(計) 32,498	32,498	ドコモ払い/d払い(ご利用代金/随時決済)	非対象等
◇消費税等相当額(計) 1,627	1,627	消費税等相当額(合計)	合算表示の料金合計×10%
◇合計 53,593	53,593	合計	(2回請求区分)

10,080 + 3,740 = 13,820
13,820 × 1.1 = 15,202 税込

内訳

内訳項目 金額(円) BREAKDOWN BY CATEGORY (YEN)	内訳金額(円) AMOUNT (YEN)	内訳等詳細 DETAILS OF BREAKDOWN	税区分 (TAX)
		ご利用期間(12/1~12/31)	
◇基本使用料等(計) 4,380	5,380	ギガホプレミア	合算
	6,250	(内訳)ギガホプレミア	
	-1,000	(内訳)みんなドコモ割	3回以上
	-170	(内訳)dカードお支払割	
	300	(内訳)spモード利用料	
	0	(参考)高速通信ご利用データ量は	7.1G
	-1,000	ドコモ光セット割	合算
◇通話料・通信料(計) 3,740	3,720	Xi通話料	合算
	20	他社接続サービス通信料[Xi]	12月ご利用分
		ナビダイヤル等	
		12月ご利用分に対する獲得ポイントは、	1,000です。
		(ポイント量の対象になるご利用金額は、	10,104円です。)

内訳項目 金額(円) BREAKDOWN BY CATEGORY (YEN)	内訳金額(円) AMOUNT (YEN)	内訳等詳細 DETAILS OF BREAKDOWN	税区分 (TAX)
		ご利用期間(12/1~12/31)	
◇基本使用料等(計) 5,700	5,200	戸建・タイプA/西	合算
	0	(参考)plata利用	合算
	500	ドコモ光電話基本使用料	合算
		12月ご利用分に対する獲得ポイントは、	600です。
		(ポイント量の対象になるご利用金額は、	6,154円です。)

※ 1ページに複数枚貼付可。ただし、重ならないように貼り付けること。

政務活動費 領収書貼付用紙

議員名 谷上 昇

領収書番号 貼付欄(按分する場合は、按分率・政務活動費支出額等を記載する)

61	<p>領収書</p> <p>T & Tパーク北信太駐車場</p> <p>駐車番号 006番</p> <p>入庫時間 01月04日 06:42</p> <p>出庫時間 01月04日 08:29</p> <p>請求金額 200円</p> <p>現金 200円</p> <p>領収日 2022年01月04日</p>	*****	<p>領収書</p> <p>J R信太山駅前第2エコキューブ</p> <p>ご利用有難うございました。</p> <p>----- 車室 No.004 -----</p> <p>入庫:2022年 1月 5日 6時54分</p> <p>出庫:2022年 1月 5日 8時39分</p> <p>駐車時間: 1時間45分</p> <p>駐車料金: ¥200.-</p> <p>投入現金: ¥200.-</p> <p>-----</p> <p>領収金額: ¥200.-</p>	<p>領収書</p> <p>T & Tパーク北信太駐車場</p> <p>駐車番号 006番</p> <p>入庫時間 01月07日 06:26</p> <p>出庫時間 01月07日 08:16</p> <p>請求金額 200円</p> <p>現金 200円</p> <p>領収日 2022年01月07日</p>
----	---	-------	--	---

66	<p>*****</p> <p>領収書</p> <p>*****</p> <p>J R信太山駅前第2エコキューブ</p> <p>ご利用有難うございました。</p> <p>----- 車室 No.003 -----</p> <p>入庫:2022年 1月12日 6時48分</p> <p>出庫:2022年 1月12日 8時21分</p> <p>駐車時間: 1時間33分</p> <p>駐車料金: ¥200.-</p> <p>投入現金: ¥200.-</p> <p>-----</p> <p>領収金額: ¥200.-</p> <p>*****</p> <p>2022年 1月12日 8時21分 発行</p>	<p>2022年 1月 5日 8時39分 発行</p> <p>タイムズ24株式会社</p> <p>北部リージョンセンター</p> <p>駐車場</p> <p>0120-70-8924</p> <p>A1</p> <p>22-01-23 10:48</p> <p>精算01-23 12:57</p> <p>駐車時間 2時間 9分</p> <p>駐車料金 500円</p> <p>割引 400円</p> <p>領収書</p> <p>前払 0円</p> <p>現金 100円</p> <p>釣銭 0円</p> <p>NO. 067769</p>	<p>三井のリパーク</p> <p>リパーク北信太駅前</p> <p>ご利用ありがとうございました。</p> <p>またのご利用をお待ちしております。</p> <p>http://www.repark.jp</p> <p>領収書</p> <p>精算機 #01 A 精算No.000316</p> <p>車室番号(自動車) 6</p> <p>入庫時刻 2022年 1月26日(水) 13:16</p> <p>精算時刻 2022年 1月26日(水) 13:46</p> <p>駐車料金 A料金 200円</p> <p>-----</p> <p>合計 200円</p> <p>現金入金額 200円</p> <p>釣銭 0円</p> <p>現金領収金額 200円</p>
----	---	---	--

67 令和4年1月事務所費 賃貸料 43,000 × 50% = 21,500

普通預金(兼お借入明細)

摘要	お支払金額(円)	お預り金額(円)	差引残高(円)
04-01-27 送金	43,000		

※ 1ページに複数枚貼付可。ただし、重ならないように貼り付けること。

政務活動費 領収書貼付用紙

議員名 谷上 昇

領収書番号	貼付欄(按分する場合は、按分率・政務活動費支出額等を記載する)									
68	令和4年1月分交通費(ガソリン代)									
	ガソリン代	T-point	D-point				×50%	¥7,332		
	15,000	-	110	-	225	=	14,665	¥7,333		
	2022/1/15	2022/1/9	獲得	[dカード]ENEOS-SS/iD	★	dポイント	50	2025/12/31		
	2022/1/15	2022/1/9	獲得	[iD特約店]ENEOS-SS/iD	★	dポイント	25	2025/12/31		
	2022/1/24	2022/1/19	獲得	[dカード]ENEOS-SS/iD	★	dポイント	50	2025/12/31		
	2022/1/24	2022/1/19	獲得	[iD特約店]ENEOS-SS/iD	★	dポイント	25	2025/12/31		
2022/2/4	2022/1/29	獲得	[dカード]ENEOS-SS/iD	★	dポイント	50	2026/1/31			
2022/2/4	2022/1/29	獲得	[iD特約店]ENEOS-SS/iD	★	dポイント	25	2026/1/31			

EneJet

EneJet

EneJet

納品書(領収書)

(株)ENEOSジェネレーションズ
鶴山台SS
大阪府和泉市上町450-10
TEL:0725-47-0711
2022/01/09(日)16:58

iD 28184 様

売上 iD
レギュラー
000260 ¥5000
32.47L @154.0 L-4N-10
3円割引チケット適用(072705)
3円/L,個割引 済み

小計 ¥5,000
(10%対象 ¥5,000
内消費税 ¥454)
合計 ¥5,000
承認No. 0000162
支払方法 一括

事前オクリ OK
端末処理通番 13683

カード番号: [REDACTED]
ポイント:基本P 22P
特別P 0P
今回計 22P

利用Tポイント 0P
利用可能Tポイント 6614P
本日付与されたポイントは2~3日
目以降に反映されます。有効期限切
等の理由で、Tカードにポイントが
加算されないことがあります。
詳細はwww.tsite.jpにてご確認下さい。

※本書保管上のお願い!!
財布・手帳等にはさんで保管頂く
場合は、印刷面を内側に折り保管
をお願い致します。

★キャンペーン実施中★
EneJet Washのご利用
500円を1口として
Amazonギフト
5,000円分が当たる!!
No.7892 担当:9000
POS番号01

納品書(領収書)

2022年01月19日 17:33

売上 iD 28184 様

携帯カード
車両番号 実車番
0011-00
レギュラーガソリン P-01
31.25L * ¥5,093

163円 - ¥93)
引後単価 160円 ¥5,000
合計 ¥5,000
(消費税10%対象 ¥5,000
内消費税等 ¥455)

クレジット支払
有効期限:XX/XX NC
支払方法:一括払い
承認番号:0002300

カード番号: [REDACTED]
ポイント:基本P 22P
特別P 0P
特別P(SS) 44P
今回計 66P

利用ポイント 0P
利用可能ポイント 6661P
本日付与されたポイントは2~3日
目以降に反映されます。有効期限切
等の理由で、Tカードにポイントが
加算されないことがあります。
詳細はwww.tsite.jpにてご確認下さい。

※本書保管上のお願い!!
現金で支払う場合は領収書をかえさせて頂きます。
消費税額表示のない場合は消費税を請求書にて
ご請求致します。

消費税には、地方消費税が含まれています。
山文商事株式会社
DDセルフトリヴェール和泉SS
大阪府 和泉市室堂町69-1
TEL:0725-55-5266 SS-600386
レシートNo 2466-01
デ-外No7534-7536
外通番17-12107
020サントーサ

納品書(領収書)

(株)ENEOSジェネレーションズ
鶴山台SS
大阪府和泉市上町450-10

2022/01/29(土)17:28
iD 28184 様

売上 iD
レギュラー
000260 ¥5000
30.87L @162.0 L-2N-4
3円割引チケット適用(078003)
3円/L,個割引 済み

小計 ¥5,000
(10%対象 ¥5,000
内消費税 ¥454)
合計 ¥5,000
承認No. 0005346
支払方法 一括

事前オクリ OK
端末処理通番 16200

カード番号: [REDACTED]
ポイント:基本P 22P
特別P 0P
今回計 22P

利用Tポイント 0P
利用可能Tポイント 3838P
本日付与されたポイントは2~3日
目以降に反映されます。有効期限切
等の理由で、Tカードにポイントが
加算されないことがあります。
詳細はwww.tsite.jpにてご確認下さい。

※本書保管上のお願い!!
財布・手帳等にはさんで保管頂く
場合は、印刷面を内側に折り保管
をお願い致します。

★キャンペーン実施中★
EneJet Washのご利用
500円を1口として
Amazonギフト
5,000円分が当たる!!
No.2303 担当:9000
POS番号01

※ 1ページに複数枚貼付可。ただし、重な

2022/01/19

政務活動費 領収書貼付用紙

議員名 谷上 昇

領収書
番号

貼付欄(按分する場合は、按分率・政務活動費支出額等を記載する)

69

通信費(携帯電話・インターネット関連経費令和4年1月分)

ポイント
 $16,214 - 1,700 = 14,514 \times 50\% = 7,257$

日頃、ドコモのサービスをご利用いただきまして誠にありがとうございます。

(1 / 3 ページ) docomo

内訳項目 金額 (円) BREAKDOWN BY CATEGORY (YEN)	内訳金額 (円) AMOUNT (YEN)	内訳等詳細 (DETAILS OF BREAKDOWN)	税区分 (TAX)
【合計請求欄の請求内訳】			
◇基本使用料等 (計)	10,080	基本使用料	合 算
◇通話料・通帳料 (計)	4,660	×：通話料	合 算
◇その他ご利用料金等 (計)	2,786	付加機能使用料等	合 算
		テレビ視聴サービス利用料	非対象等
		ドコモWiFi利用料	合 算
		ユニバーサルサービス料	合 算
		電話リレーサービス料	合 算
◇請求等代金分割支払金	2,860	請求等代金分割支払金	非対象等
◇決済サービス代金等 (計)	41,323	ドコモ払い/ d払い (ご利用代金/ 随時決済)	非対象等
◇消費税等相当額 (計)	1,719	消費税等相当額 (合計)	合 算表示の料金合計 × 10%
◇合計	63,428	合計	(2回繰請求分)

$10,080 + 4,660 = 14,740$
 $14,740 \times 1.1 = 16,214$ 税込

内訳



内訳項目 金額 (円) BREAKDOWN BY CATEGORY (YEN)	内訳金額 (円) AMOUNT (YEN)	内訳等詳細 (DETAILS OF BREAKDOWN)	税区分 (TAX)
		ご利用期間 (1/1~1/31)	
◇基本使用料等 (計)	4,380	ギガホプレミア	合 算
		(内訳) ギガホプレミア	3GB超
		(内訳) みんなドコモ割	3回線以上
		(内訳) dカードお支払割	
		(内訳) 5Gモード利用料	
		(参考) 高速通信ご利用データ量は	7.0G
		ドコモ先セット割	合 算
◇通話料・通帳料 (計)	4,660	×：通話料	合 算
		1月ご利用分に対する獲得ポイントは、	1,100です。
		(ポイント進量の対象になるご利用金額は、	11,043円です。)

内訳項目 金額 (円) BREAKDOWN BY CATEGORY (YEN)	内訳金額 (円) AMOUNT (YEN)	内訳等詳細 (DETAILS OF BREAKDOWN)	税区分 (TAX)
		ご利用期間 (1/1~1/31)	
◇基本使用料等 (計)	5,700	戸建・タイプA/西	合 算
		(参考) p1a1a利用	合 算
		ドコモ光電話基本使用料	合 算
		1月ご利用分に対する獲得ポイントは、	600です。
		(ポイント進量の対象になるご利用金額は、	6,153円です。)

※ 1ページに複数枚貼付可。ただし、重ならないように貼り付けること。

政務活動費 領収書貼付用紙

議員名 谷上 昇

領収書 番号	貼付欄(按分する場合は、按分率・政務活動費支出額等を記載する)																						
70	別添のとおり																						
71	<div style="text-align: center;">  <p>和泉シテグラザ</p> <p>一般財団法人和泉市公共施設管理公社</p> <p>〒594-0041和泉市いぶき野5-4-7 TEL 0725-57-6661</p> <p>領 収 証</p> <table border="0"> <tr> <td>精算機 #02</td> <td>A 精算No.000241</td> </tr> <tr> <td>発券機 #02</td> <td>発券No.087552</td> </tr> <tr> <td>入庫時刻</td> <td>2022年 2月20日(日) 13:34</td> </tr> <tr> <td>出庫時刻</td> <td>2022年 2月20日(日) 16:11</td> </tr> <tr> <td>駐車時間</td> <td>2:37</td> </tr> <tr> <td>駐車料金</td> <td>A料金 100円</td> </tr> <tr> <td colspan="2">=====</td> </tr> <tr> <td>合 計</td> <td>100円</td> </tr> <tr> <td>現金領収額</td> <td>100円</td> </tr> <tr> <td>お預り</td> <td>100円</td> </tr> <tr> <td>お釣り</td> <td>0円</td> </tr> </table> <p>またのご利用をお待ちしております。</p> </div>	精算機 #02	A 精算No.000241	発券機 #02	発券No.087552	入庫時刻	2022年 2月20日(日) 13:34	出庫時刻	2022年 2月20日(日) 16:11	駐車時間	2:37	駐車料金	A料金 100円	=====		合 計	100円	現金領収額	100円	お預り	100円	お釣り	0円
精算機 #02	A 精算No.000241																						
発券機 #02	発券No.087552																						
入庫時刻	2022年 2月20日(日) 13:34																						
出庫時刻	2022年 2月20日(日) 16:11																						
駐車時間	2:37																						
駐車料金	A料金 100円																						
=====																							
合 計	100円																						
現金領収額	100円																						
お預り	100円																						
お釣り	0円																						
72	<p>令和4年2月事務所費 賃貸料 43,000 × 50% = 21,500</p> <div style="border: 1px solid black; padding: 5px; margin-top: 10px;"> <p>04-02-28 送金 *43,000</p>  </div> <p style="font-size: small; margin-top: 10px;">他店支払の小切手等で入金の際は、換券機にお預りして きる予定日を表示します。お支払可能額は小切手等の種類によ り異なります。詳細は窓口までお尋ねください。</p>																						

※ 1ページに複数枚貼付可。ただし、重ならないように貼り付けること。

領収書

2022年02月09日

市民未来の会 御中

平素は格別のお引き立てを賜り厚くお礼申し上げます。
下記の金額正に領収いたしました。
何卒よろしくお願ひ申し上げます。

お支払条件 銀行振込(前払い)

納品場所 ご指定場所

御請求金額 156,205円(税込)

納品期日 7営業日

株式会社プリントパック

〒617-0003

京都府向日市森本町野田3-

TEL 0120-977-920

FAX 075-935-6890

ご注文番号	内 容	数量	単 価	金 額
	品名：市民未来の会新聞第2号 B4 / 両面4色 / コート73 / 57,000部×1種類 / 加工1：二つ折り 加工2：	1	155,005	155,005
	発送諸費用			1,200
合 計				156,205

特記事項

金融機関の振込証明書および振込完了画面のプリントアウトが、税務署で認められている正式な払い込みの証明書類となります。
こちらの領収書が精算等にご使用いただけますかどうかは、お客様ご自身であらかじめご確認いただきますようお願い申し上げます。

【按分】 156,205円 ÷ 3人 ≒ 52,068円

政務活動費 領収書貼付用紙

議員名 谷上 昇

領収書 番号	貼付欄(按分する場合は、按分率・政務活動費支出額等を記載する)					
73	令和4年2月分交通費(ガソリン代)					
	ガソリン代	T-point	D-point			¥7,844
	16,000	-	71	-	240 = 15,689	× 50% ¥7,845
	2022/2/13	2022/2/7	獲得	【dカード】ENEOS-SS/iD	★ dポイント	60 2026/1/31
	2022/2/13	2022/2/7	獲得	【iD特約店】ENEOS-SS/iD	★ dポイント	30 2026/1/31
	2022/2/21	2022/2/16	獲得	【dカード】ENEOS-SS/iD	★ dポイント	50 2026/1/31
	2022/2/21	2022/2/16	獲得	【iD特約店】ENEOS-SS/iD	★ dポイント	25 2026/1/31
2022/2/28	2022/2/23	獲得	【dカード】ENEOS-SS/iD	★ dポイント	50 2026/1/31	
2022/2/28	2022/2/23	獲得	【iD特約店】ENEOS-SS/iD	★ dポイント	25 2026/1/31	

EneJet

EneJet

EneJet

納品書(領収書)

(株)ENEOSジェネレーションズ
鶴山台SS
大阪府和泉市上町450-10
TEL:0725-47-0711
2022/02/07(月)15:56

iD 様
28184

売上 ID
レギュラー
000260 ¥6000
37.04L @162.0 L-4N-10
3円割引チケット適用(087463)
3円/L,個 割引 済み

小計 ¥6,000
(10%対象 ¥6,000
内消費税 ¥545)
合計 ¥6,545
承認No. 04233
支払方法 一括

事前オッケー OK
端末処理通番 1175
カード番号: [REDACTED]
ポイント:基本P 27P
特別P 0P
今回計 27P

利用ポイント 0P
利用可能Tポイント 3897P
本日付与されたポイントは2~3日
目以降に反映されます。有効期限切
等の理由で、Tカードにポイントが
加算されないことがあります。
詳細はwww.tsite.jpに
てご確認下さい。

※本書保管上のお願い!!
財布・手帳等にはさんで保管頂く
場合は、印刷面を内側に折り保管
をお願い致します。

★キャンペーン実施中★
EneJet Washのご利用
500円を1口として
Amazonギフト
5,000円分が当たる!!
No.8704 担当:9000
POS番号01

納品書(領収書)

2022年02月16日 15:52

売上 ID 様 i
ID カイイ

提携カード
車両番号 実車番
0026-00
レギュラー P-13
30.68L *

163円 ¥5,000
(内ガソリン税53.80円 ¥1,651)
合計 ¥5,000
(消費税10%対象 ¥5,000
内消費税等 ¥455)

クレジット支払
有効期限: XX/XX NC
支払方法: 一括払い
承認番号: 0003518

カード番号: [REDACTED]
ポイント:基本P 22P
特別P 0P
今回計 22P

利用ポイント 0P
利用可能ポイント 4009P
本日付与されたポイントは2~3日
目以降に反映されます。有効期限切
等の理由で、Tカードにポイントが
加算されないことがあります。
詳細はwww.tsite.jpに
てご確認下さい。

現金でお買い上げの場合は、
領収書にかえさせていただきます。

日新商事(株) 大阪支店
DrDrive阪和堺インターSS
大阪府 堺市中区平井818-4
TEL:072-277-5970 SS-600389
レシートNo 5294-05 デーNo3776-3778
外通番17-86267
013前田 耕嗣 2022/02/16

納品書(領収書)

(株)ENEOSジェネレーションズ
鶴山台SS
大阪府和泉市上町450-10
TEL:0725-47-0711
2022/02/23(水)07:31

iD 様
28184

売上 ID
レギュラー
000260 ¥5000
30.30L @165.0 L-4N-10
3円割引チケット適用(091626)
3円/L,個 割引 済み

小計 ¥5,000
(10%対象 ¥5,000
内消費税 ¥454)
合計 ¥5,000
承認No. 0003769

支払方法 一括

事前オッケー OK
端末処理通番 11139
カード番号: [REDACTED]

ポイント:基本P 22P
特別P 0P
今回計 22P

利用ポイント 0P
利用可能Tポイント 4096P
本日付与されたポイントは2~3日
目以降に反映されます。有効期限切
等の理由で、Tカードにポイントが
加算されないことがあります。
詳細はwww.tsite.jpに
てご確認下さい。

※本書保管上のお願い!!
財布・手帳等にはさんで保管頂く
場合は、印刷面を内側に折り保管
をお願い致します。

No.9302 担当:9000
POS番号01

※ 1ページに複数枚貼付可。ただし、重

政務活動費 領収書貼付用紙

議員名 谷上 昇

領収書 番号	貼付欄(按分する場合は、按分率・政務活動費支出額等を記載する)		
74	通信費(携帯電話・インターネット関連経費令和4年2月分) $\text{ポイント} \quad 13,068 - 1,400 = 11,668 \quad \times \quad 50\% \quad \underline{5,834}$ 日頃、ドコモのサービスをご利用いただきまして誠にありがとうございます。 (1 / 3 ページ) docomo		
	内訳項目 金額(円) BREAKDOWN BY CATEGORY (YEN)	内訳金額(円) AMOUNT (YEN)	内訳等詳細 (DETAILS OF BREAKDOWN)
	【合計簿記載の請求内訳】		詳細は電話番号毎内訳をご覧ください。
	◇基本使用料等(計) 10,080	10,080	基本使用料 $10,080 + 1,800 = 11,880$
	◇通話料・通信料(計) 1,800	1,800	Xi通話料 $11,880 \times 1.1 = 13,068$ 税込
	◇その他ご利用料金等(計) 2,784	2,450	付加機能使用料等
		330	テレビ視聴サービス利用料
		0	ドコモWi-Fi利用料
		4	ユニバーサルサービス料
	◇端末等代金分割支払金 2,860	2,860	端末等代金分割支払金
	◇決済サービス代金等(計) 6,398	6,398	ドコモ払い/d払い(ご利用代金/随時決済)
	◇消費税等相当額(計) 1,433	1,433	消費税等相当額(合計) 合算表示の料金合計×10%
	◇合計 25,355	25,355	合計 (2回繰請求分)

内訳

内訳項目 金額(円) BREAKDOWN BY CATEGORY (YEN)	内訳金額(円) AMOUNT (YEN)	内訳等詳細 (DETAILS OF BREAKDOWN)	税区分 (TAX)
		ご利用期間(2/1~2/28)	
◇基本使用料等(計) 4,380	5,380	キガホプレミア	3GB超
	6,250	(内訳)キガホプレミア	
	-1,000	(内訳)みんなドコモ割	3回線以上
	-170	(内訳)dカードお支払割	
	300	(内訳)spモード利用料	
	0	(参考)高速通信ご利用データ量は	6.9GB
	-1,000	ドコモ光セット割	
◇通話料・通信料(計) 1,800	1,800	Xi通話料	
		2月ご利用分に対する獲得ポイントは、	800です。
		(ポイント還元の対象になるご利用金額は、	8,182円です。)

内訳項目 金額(円) BREAKDOWN BY CATEGORY (YEN)	内訳金額(円) AMOUNT (YEN)	内訳等詳細 (DETAILS OF BREAKDOWN)	税区分 (TAX)
		ご利用期間(2/1~2/28)	
◇基本使用料等(計) 5,700	5,200	戸建・タイプA/西	
	0	(参考)pleia利用	
	500	ドコモ光電話基本使用料	光電話番号 [REDACTED]
		2月ご利用分に対する獲得ポイントは、	600です。
		(ポイント還元の対象になるご利用金額は、	6,152円です。)

75

別添のとおり

※ 1ページに複数枚貼付可。ただし、重ならないように貼り付けること。



領 収 書

領収書No. 2022030801

発行日 2022/3/8

和泉市会議員 谷上 議員 様

クラシード南大阪 代表 田代 加代
〒599-0221 大阪府阪南市石田624-22

下記、正に領収いたしました。

合計金額 **¥101,750**

TEL : 072-447-7589 FAX : 072-447-7589

但 市民未来の会市政報告配布費用



品 名	数量	単位	単価	金 額	摘要
市民未来の会市政報告配布費用 2/17~	55,500	枚	5.5	277,500	
大浦様、谷上様、小野林様 ÷3				92,500	

小 計	92,500
税率	10%
消費税	9,250
合 計	101,750

備考 /

政務活動費 領収書貼付用紙

議員名 谷上 昇

領収書 番号	貼付欄(按分する場合は、按分率・政務活動費支出額等を記載する)			
76	令和4年2月事務所費 賃貸料	43,000	× 50%	= 21,500

※ 1ページに複数枚貼付可。ただし、重ならないように貼り付けること。

政務活動費 領収書貼付用紙

議員名 谷上 昇

領収書 番号	貼付欄(按分する場合は、按分率・政務活動費支出額等を記載する)							
77	令和4年3月分交通費(ガソリン代)							
	ガソリン代		T-point		D-point			
	13,000	-	57	-	195	=	12,748	× 50% ¥6,374
2022/3/11	2022/3/6	獲得	【dカード】ENEOS-SS/iD	★	dポイント		50	2026/2/28
2022/3/11	2022/3/6	獲得	【iD特約店】ENEOS-SS/iD	★	dポイント		25	2026/2/28
2022/3/23	2022/3/18	獲得	【dカード】ENEOS-SS/iD	★	dポイント		50	2026/2/28
2022/3/23	2022/3/18	獲得	【iD特約店】ENEOS-SS/iD	★	dポイント		25	2026/2/28
2022/3/28	2022/3/22	獲得	【dカード】ENEOS-SS/iD	★	dポイント		30	2026/2/28
2022/3/28	2022/3/22	獲得	【iD特約店】ENEOS-SS/iD	★	dポイント		15	2026/2/28



納品書(領収書)
 (株)ENEOSジェネレーションズ
 鶴山台SS
 大阪府和泉市上町450-10
 TEL:0725-47-0711
 2022/03/06(日)08:10
 iD 28184 様

売上 iD 28184
 レギュラー
 000260 ¥5000
 30.49L @164.0 L-4 N-10
 3円割引チケット適用(098598)
 3円/L,個 割引 済み

小計 ¥5,000
 (10%対象 ¥5,000
 内消費税 ¥454)
合計 ¥5,000
 承認No. 0004254
 支払方法 一括
 事前オッ OK
 端末処理通番 18616
 カート番号: [REDACTED]
 ポイント:基本P 22P
 特別P 0P
 今回計 22P
 利用Tポイント 0P
 利用可能Tポイント 4252P
 本日付与されたポイントは2~3日
 目以降に反映されます。有効期限切
 等の理由で、Tカードにポイントが
 加算されないことがあります。
 詳細はwww.tsite.jpに
 てご確認下さい
 ※本書保管上のお願!!!
 財布・手帳等にはさんで保管頂く
 場合は、印刷面を内側に折り保管
 をお願い致します。
 No.7753 担当:9000
 POS番号01

納品書(領収書)
 (株)ENEOSジェネレーションズ
 鶴山台SS
 大阪府和泉市上町450-10
 TEL:0725-47-0711
 2022/03/18(金)15:32
 iD 28184 様

売上 iD 28184
 レギュラー
 000260 ¥5000
 30.30L @165.0 L-4 N-10
 3円割引チケット適用(104285)
 3円/L,個 割引 済み

小計 ¥5,000
 (10%対象 ¥5,000
 内消費税 ¥454)
合計 ¥5,000
 承認No. 0003902
 支払方法 一括
 事前オッ OK
 端末処理通番 16601
 カート番号: [REDACTED]
 ポイント:基本P 22P
 特別P 0P
 今回計 22P
 利用Tポイント 0P
 利用可能Tポイント 4274P
 本日付与されたポイントは2~3日
 目以降に反映されます。有効期限切
 等の理由で、Tカードにポイントが
 加算されないことがあります。
 詳細はwww.tsite.jpに
 てご確認下さい。
 ※本書保管上のお願!!!
 財布・手帳等にはさんで保管頂く
 場合は、印刷面を内側に折り保管
 をお願い致します。
 ★キャンペーン実施中★
 EneJetのご利用
 2,000円を1口として
 QUOカードPay
 2,000円分が当たる!
 No.6813 担当:9000
 POS番号01

納品書(領収書)
 (株)ENEOSジェネレーションズ
 鶴山台SS
 大阪府和泉市上町450-10
 TEL:0725-47-0711
 2022/03/22(火)17:45
 iD 28184 様

売上 iD 28184
 レギュラー
 000260 ¥3000
 18.18L @165.0 L-5 N-13
 3円割引チケット適用(110473)
 3円/L,個 割引 済み

小計 ¥3,000
 (10%対象 ¥3,000
 内消費税 ¥272)
合計 ¥3,000
 承認No. 0004421
 支払方法 一括
 事前オッ OK
 端末処理通番 19412
 カート番号: [REDACTED]
 ポイント:基本P 13P
 特別P 0P
 今回計 13P
 利用Tポイント 0P
 利用可能Tポイント 4296P
 本日付与されたポイントは2~3日
 目以降に反映されます。有効期限切
 等の理由で、Tカードにポイントが
 加算されないことがあります。
 詳細はwww.tsite.jpに
 てご確認下さい。
 ※本書保管上のお願!!!
 財布・手帳等にはさんで保管頂く
 場合は、印刷面を内側に折り保管
 をお願い致します。
 ★キャンペーン実施中★
 EneJetのご利用
 2,000円を1口として
 QUOカードPay
 2,000円分が当たる!
 No.9969 担当:9000
 POS番号01

※ 1ページに複数枚貼付可。ただし、重ならないように貼り付けること。

政務活動費 領収書貼付用紙

議員名 谷上 昇

領収書
番号

貼付欄(按分する場合は、按分率・政務活動費支出額等を記載する)

78

通信費(携帯電話・インターネット関連経費令和4年3月分)

ポイント
 $12,675 - 1,300 = 11,375 \times 50\% = \underline{5,687}$

日頃、ドコモのサービスをご利用いただきまして誠にありがとうございます。

1 / 3 ページ docomo

内訳項目 金額(円) BREAKDOWN BY CATEGORY (YEN)	内訳金額(円) AMOUNT (YEN)	内訳等詳細 (DETAILS OF BREAKDOWN)	税区分 (TAX)
【合計請求額の請求内訳】		詳細は電話番号毎内訳をご覧ください。	
◇基本使用料等(計) 10,080	10,080	基本使用料	合算
◇通話料・通信料(計) 1,443	1,440	Xi通話料	合算
	3	Xi・SMS通信料	合算
◇その他ご利用料金等(計) 2,784	2,450	付加機能使用料等	合算
	330	テレビ視聴サービス利用料	非対象等
	4	ユニバーサルサービス料	合算
◇端末等代金分割支払金 2,860	2,860	端末等代金分割支払金	非対象等
◇決済サービス代金等(計) 13,535	13,535	ドコモ払い/d払い(ご利用代金/随時決済)	非対象等
◇消費税等相当額(計) 1,397	1,397	消費税等相当額(合計)	合算表示の料金合計×10%
◇合計 32,099	32,099	合計	(2回線請求分)

$10,080 + 1,443 = 11,523$
 $11,523 \times 1.1 = 12,675$ 税込

内訳

内訳項目 金額(円) BREAKDOWN BY CATEGORY (YEN)	内訳金額(円) AMOUNT (YEN)	内訳等詳細 (DETAILS OF BREAKDOWN)	税区分 (TAX)
		ご利用期間(3/1~3/31)	
◇基本使用料等(計) 4,380	5,380	ギガホプレミア	合算
	6,250	(内訳)ギガホプレミア	
	-1,000	(内訳)みんなドコモ割	3回線以上
	-170	(内訳)dカードお支払割	
	300	(内訳)spモード利用料	
	0	(参考)高速通信ご利用データ量は	11.5G
	-1,000	ドコモ光セット割	合算
◇通話料・通信料(計) 1,443	1,440	Xi通話料	合算
	3	Xi・SMS通信料	合算
		3月ご利用分に対する獲得ポイントは、	700です。
		ポイント対象の対象になるご利用金額は、	7,825円です。

内訳項目 金額(円) BREAKDOWN BY CATEGORY (YEN)	内訳金額(円) AMOUNT (YEN)	内訳等詳細 (DETAILS OF BREAKDOWN)	税区分 (TAX)
		ご利用期間(3/1~3/31)	
◇基本使用料等(計) 5,700	5,200	戸建・タイプA/西	合算
	0	(参考)plala利用	合算
	500	ドコモ光電話基本使用料	合算
		3月ご利用分に対する獲得ポイントは、	600です。
		ポイント対象の対象になるご利用金額は、	6,152円です。

※ 1ページに複数枚貼付可。ただし、重ならないように貼り付けること。

政務活動費 領収書貼付用紙

議員名 谷上 昇

領収書
番号

貼付欄(按分する場合は、按分率・政務活動費支出額等を記載する)

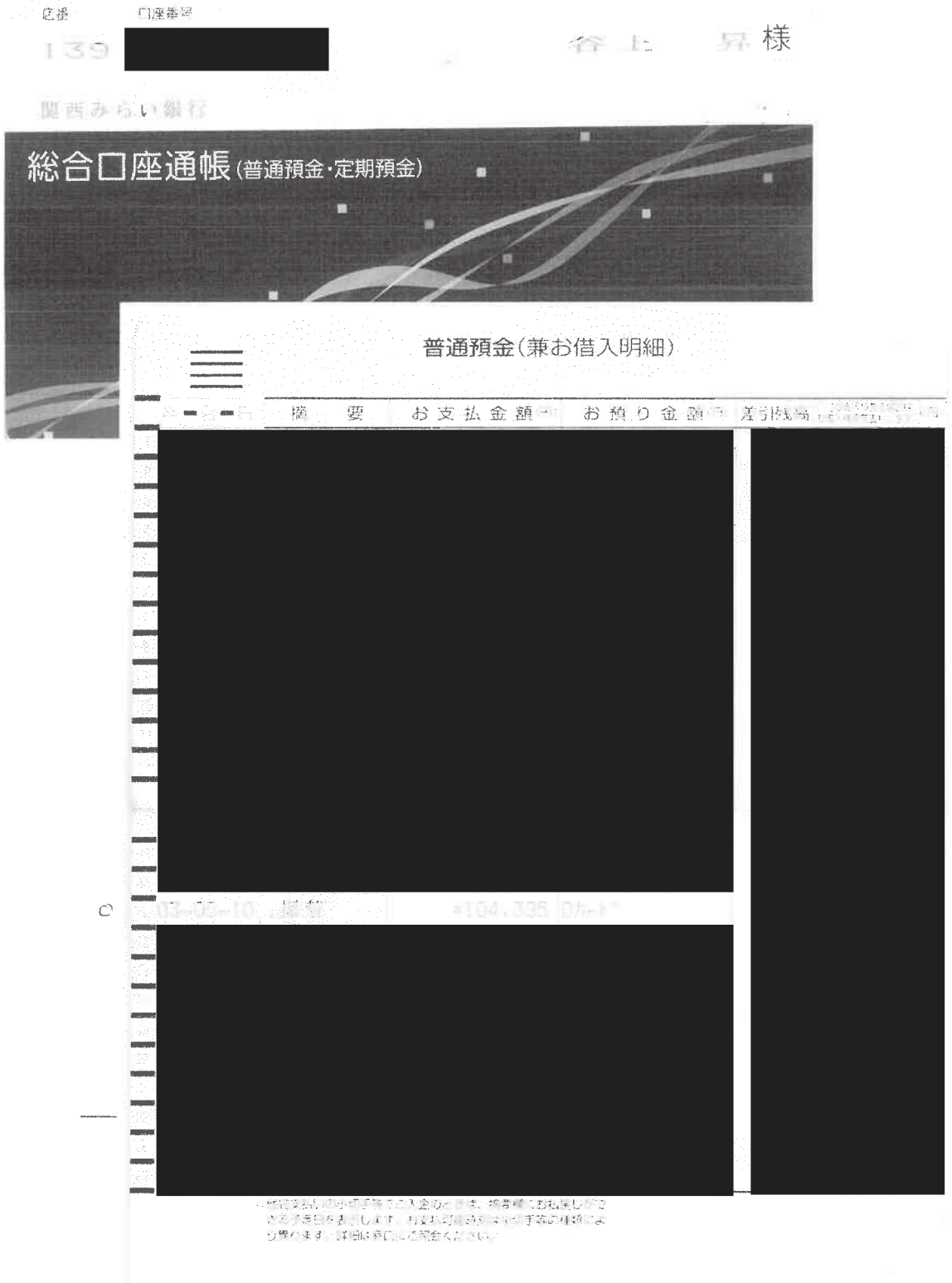

※ 1ページに複数枚貼付可。ただし、重ならないように貼り付けること。

政務活動費 領収書貼付用紙

議員名 谷上 昇

領収書
番号

貼付欄(按分する場合は、按分率・政務活動費支出額等を記載する)

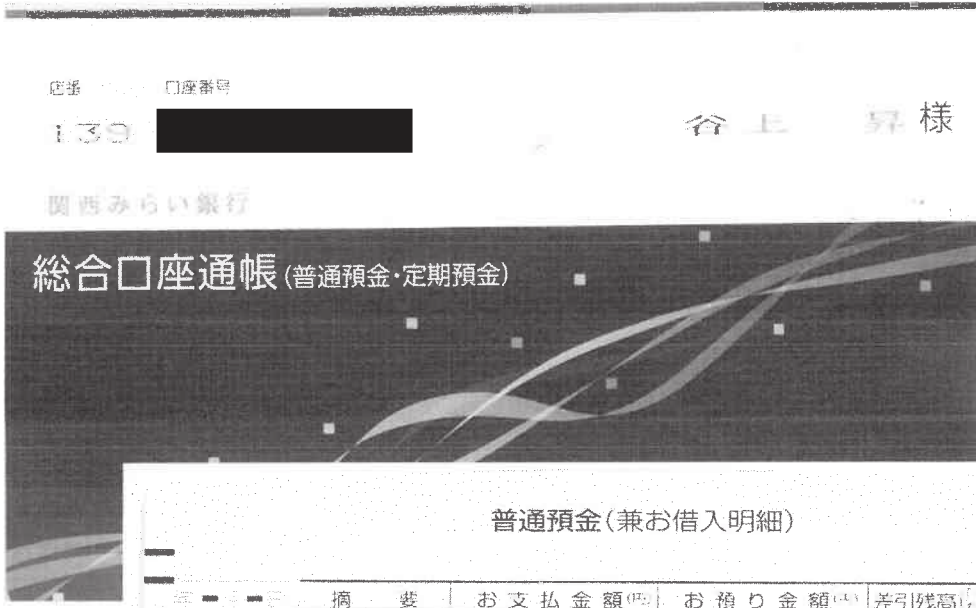

03-06-10 振替 *123,455 Dカード

振込支払いの小切手等で入金したときは、摘要欄にお払戻しができらば定額を表示します。お支払可能時刻は小切手等の種類により異なります。詳細は窓口にご確認ください。

※ 1ページに複数枚貼付可。ただし、重ならないように貼り付けること。

政務活動費 領収書貼付用紙

議員名 谷上 昇

領収書
番号

貼付欄(按分する場合は、按分率・政務活動費支出額等を記載する)

2021年7月12日のご利用代金明細表

2021年6月25日 発行

お名前	谷上 昇 様	金融機関	関西みらい銀行
お支払い日	2021年7月12日 (月)	支店	岡山日出出張所
お支払い合計額	156,074円	科目	普通
カスタマー番号 (サービス名称/ 加入・切替日)	XXXXXXXXXXXX (JCB-GOLD) 2019年11月26日	口座番号	XXXXXXXXXXXX

お客様の個人情報保護のため、口座番号の予3桁を表示していません。

各種ご協会・お申込みには会員番号が必要となりますので、お手持にカードをご用意の上、お問い合わせください。

ご利用日	ご利用店名	ご利用金額	支払区分	今回回数	お支払い金額	お支払い総額		(内手数料)		備考
						現金通貨額	暗号	換算レート	換算日	
谷上 昇 様 ご利用分 XXXXXXXX (JCB-GOLD)										
						日本円	円			
21/05/16	ラクスル (JCB)	90,222								12 広報等委託料(市政報告印刷費)
谷上 昇 様 ご利用分 XXXXXXXX (JCB-GOLD)										
21/05/30	ENEOS-SS/ID	5,000								13
21/05/31	ドコモご利用料金/ID 6月分	21,415								14 通信費(携帯電話・インターネット関連経費)
21/06/07	ENEOS-SS/ID	5,000								18
谷上 昇 様 ご利用分 XXXXXXXX (JCB-GOLD)										
21/05/22	ENEOS-SS/ID	4,000								13
	全てからりお振込支払額 (円)						156,074			
	本明細書作成までのご返済額を反映した金額となります。									
	お支払い金額総合計						156,074			

※ 1ページに複数枚貼付可。ただし、重ならないように貼り付けること。

政務活動費 領収書貼付用紙

議員名 谷上 昇

領収書
番号

貼付欄(按分する場合は、按分率・政務活動費支出額等を記載する)

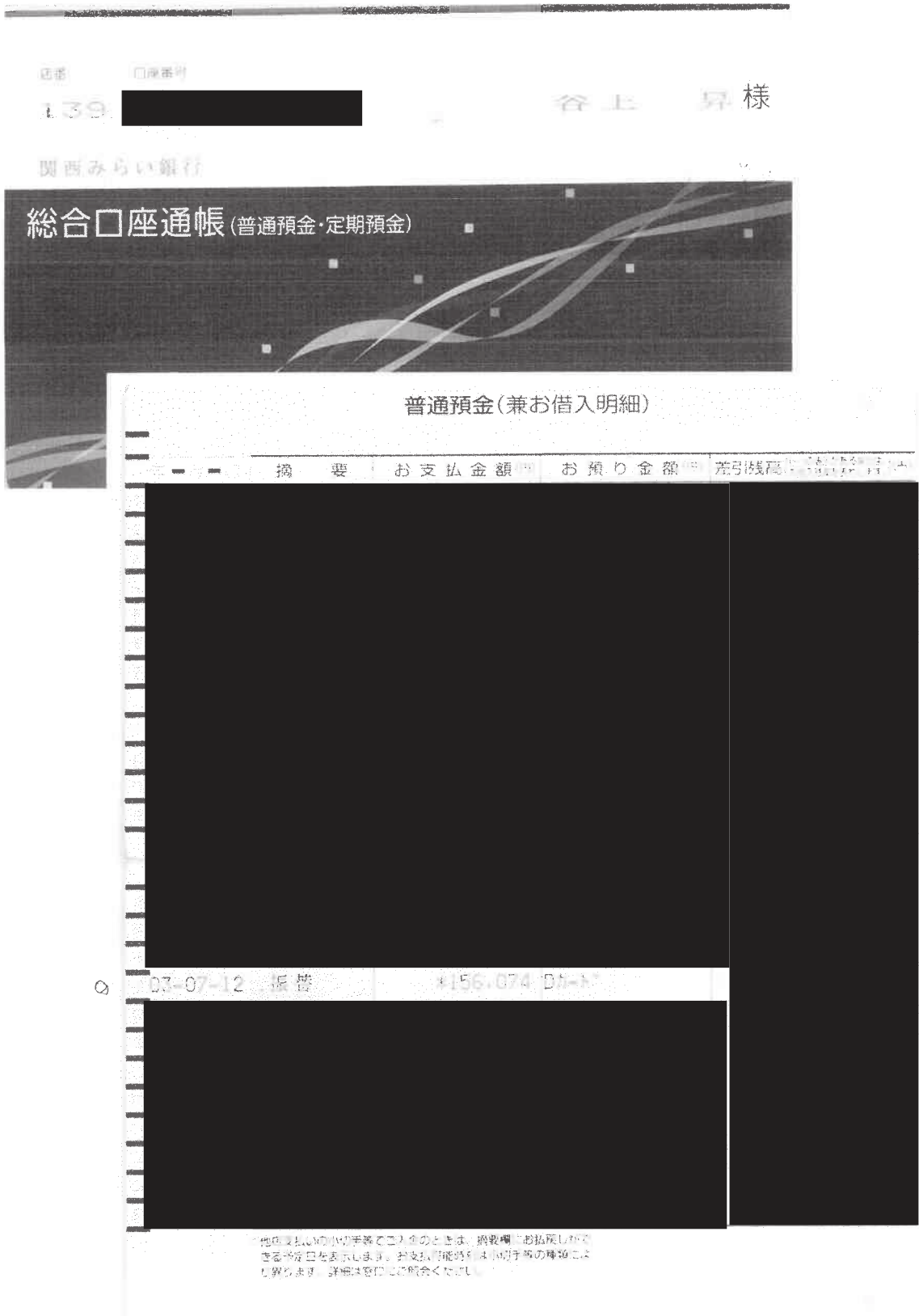

※ 1ページに複数枚貼付可。ただし、重ならないように貼り付けること。

政務活動費 領収書貼付用紙

議員名 谷上 昇

領収書
番号

貼付欄(按分する場合は、按分率・政務活動費支出額等を記載する)

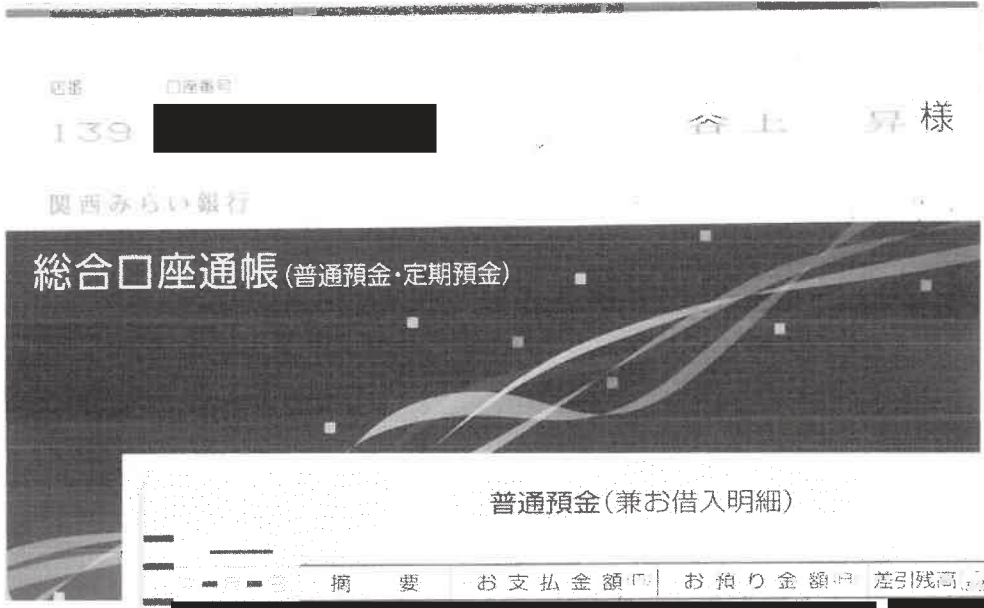

日付	摘要	お支払金額	お預り金額	差引残高
5	03-08-10 振替	¥149,470	0	

※他店及払いの小切手等で入金の場合は、摘要欄にお振戻しかてきる予定印を表示します。お支払可能時刻は小切手の種類により異なります。詳細は恐らくはご照会ください。

※ 1ページに複数枚貼付可。ただし、重ならないように貼り付けること。

政務活動費 領収書貼付用紙

議員名 谷上 昇

領収書
番号

貼付欄(按分する場合は、按分率・政務活動費支出額等を記載する)

2021年9月10日のご利用代金明細表

2021年8月25日 発行

お名前	谷上 昇 様	金融機関	関西みらい銀行
お支払い日	2021年9月10日 (金)	支店	鶴山台出張所
お支払い合計額	131,638円	科目	普通
カスタマー番号 (サービス名称/ 加入・切替日)	[REDACTED] ID GOLD 2019年11月26日	口座番号	[REDACTED]

お客様の個人情報保護のため、口座番号の下3桁を表示していません。

各種ご年会費・お申し込みには会員番号が必要となりますので、お手元にカードをご用意の上、お問い合わせください。

ご利用日	ご利用店名	ご利用金額	支払区分	今回回数	お支払い金額	（お支払い総額）		（内手数料）		備考
						現地通貨額	円換	換算レート	換算日	
谷上 昇 様 ご利用分 [REDACTED] ID GOLD										
21/07/23	ENEOS-SS/ID	3,000			← 22					
21/07/31	ドコモご利用料金/ID 8月分	20,624			←					23 通信費(携帯電話・インターネット関連経費)
21/08/10	ENEOS-SS/ID	5,000			← 26					
谷上 昇 様 ご利用分 [REDACTED] ID GOLD										
	※このあたりが前月繰り越(前入金)※					131,638				
	※前月繰り越までのご利用料金を反映した金額となります。									
	＜お支払い金額総合計＞					131,638				

※ 1ページに複数枚貼付可。ただし、重ならないように貼り付けること。

政務活動費 領収書貼付用紙

議員名 谷上 昇

領収書
番号

貼付欄(按分する場合は、按分率・政務活動費支出額等を記載する)

2021年10月11日のご利用代金明細表

2021年9月25日 発行

お名前	谷上 昇 様
お支払い日	2021年10月11日 (月)
お支払い合計額	128,030円
カスタマー番号 (サービス名称/ 加入・切替日)	<div style="background-color: black; width: 100px; height: 15px; margin-bottom: 5px;"></div> dカード GOLD 2019年11月26日

金融機関	関西みらい銀行
支店	鶴山台出張所
科目	普通
口座番号	<div style="background-color: black; width: 100px; height: 15px;"></div>

お客様の個人情報保護のため、口座番号の下3桁を表示していません。

各優待照会・お申込みには会員番号が必要となりますので、お手元にカードをご用意の上、お問い合わせください。

ご利用日	ご利用店名	ご利用金額	支払区分	今回回数	お支払い金額	(お支払い総額)		(内手数料)		備考
						現地通貨額	略称	換算レート	換算日	
谷上 昇 様 ご利用分 <div style="background-color: black; width: 100px; height: 15px; display: inline-block;"></div> (dカード GOLD)										
	<div style="background-color: black; width: 100%; height: 15px;"></div>									
21/08/20	ENEOS-SS/ID	3,000			← 26					
	<div style="background-color: black; width: 100%; height: 15px;"></div>									
21/08/29	ENEOS-SS/ID	5,000			← 26					
21/08/31	Fikomご利用料金/ID 9月号	20,492			←					27 通信費(携帯電話・インターネット関連経費)
21/08/31	Fikom決済サービス等/ID 9月号	5,922			←					24 消耗品(インク)
21/09/09	ENEOS-SS/ID	5,000			← 29					
谷上 昇 様 ご利用分 <div style="background-color: black; width: 100px; height: 15px; display: inline-block;"></div> (dカード GOLD)										
	<div style="background-color: black; width: 100%; height: 15px;"></div>									
	当会より受取郵便物支払額(共済会)等					128,030				
	本明細書作成までのご返済状況を反映した金額となります。									
	←お支払い金額総合計→					128,030				

※ 1ページに複数枚貼付可。ただし、重ならないように貼り付けること。

政務活動費 領収書貼付用紙

議員名 谷上 昇

領収書
番号

貼付欄(按分する場合は、按分率・政務活動費支出額等を記載する)

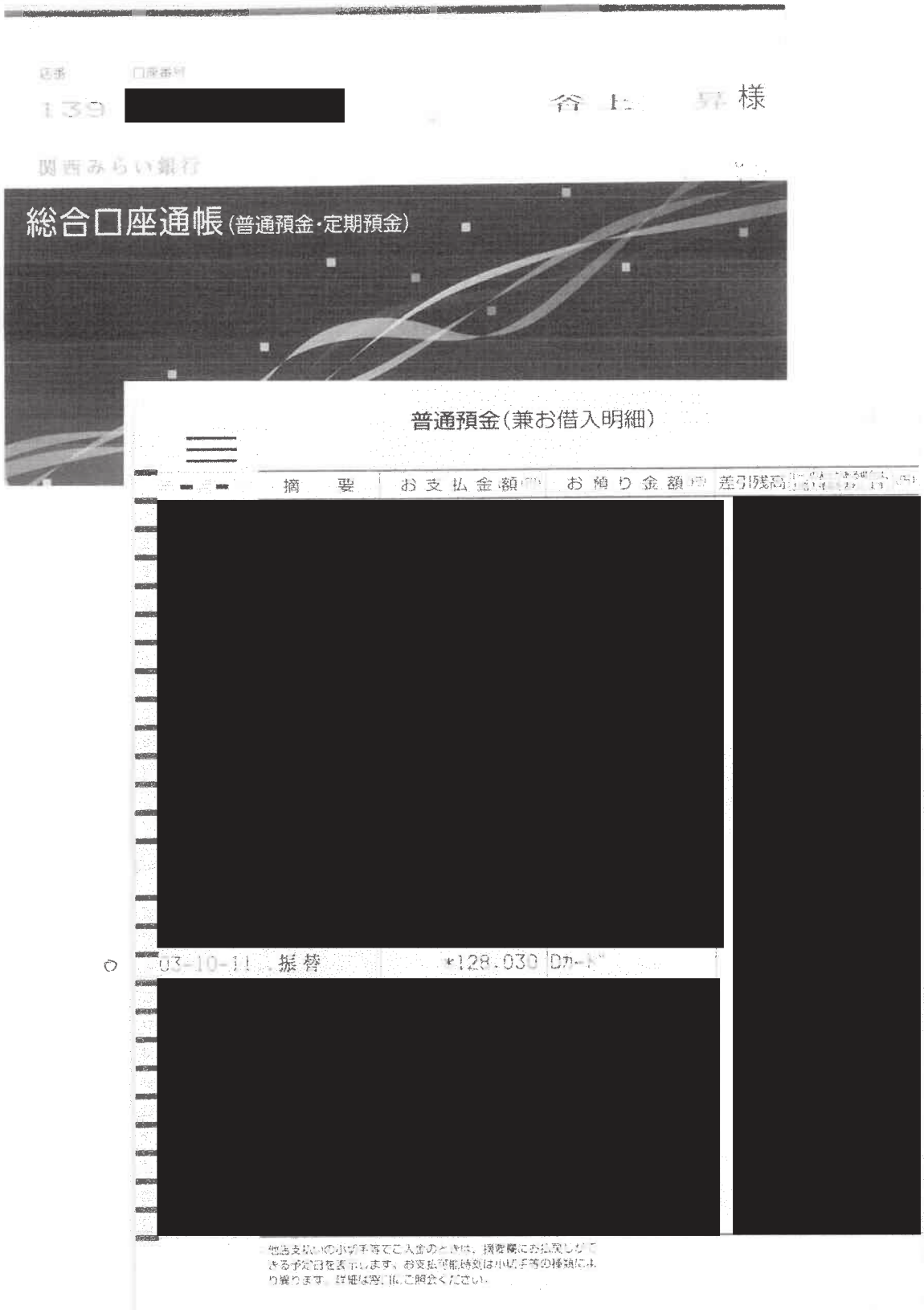

※ 1ページに複数枚貼付可。ただし、重ならないように貼り付けること。

政務活動費 領収書貼付用紙

議員名 谷上 昇

領収書
番号

貼付欄(按分する場合は、按分率・政務活動費支出額等を記載する)

2021年11月10日のご利用代金明細表

2021年10月25日 発行

お名前	谷上 昇 様	金融機関	関西みらい銀行
お支払い日	2021年11月10日 (水)	支店	新山田出張所
お支払い合計額	93,840円	科目	普通
カスタマー番号 (サービス名称/ 加入・切替日)	[REDACTED] 05-E GOLD 2019年11月26日	口座番号	[REDACTED]

お客様の個人情報保護のため、口座番号の下3桁を表示しておりません。

各種ご年会・お申込みには会員番号が必要となりますので、お手元にご一考ご利用票の上、お問い合わせください。

ご利用日	ご利用店名	ご利用金額	支払区分	今回回数	お支払い金額	〈お支払い総額〉		〈内手数料〉		備考
						現地通貨額	略称	換算レート	換算日	
谷上 昇 様	ご利用分 [REDACTED] (カードID)									
	[REDACTED]									
谷上 昇 様	ご利用分 [REDACTED] (カードGOLD)									
	[REDACTED]									
21/10/10	FNE O S - S S / (D)	3,000			← 34					
	平ごんからりお電話支払額(舟泊費) 等					93,840				
	本明細表作成までのご返済情報を反映した金額となります。									
	〈お支払い金額総合計〉					93,840				

※ 1ページに複数枚貼付可。ただし、重ならないように貼り付けること。

政務活動費 領収書貼付用紙

議員名 谷上 昇

領収書
番号

貼付欄(按分する場合は、按分率・政務活動費支出額等を記載する)

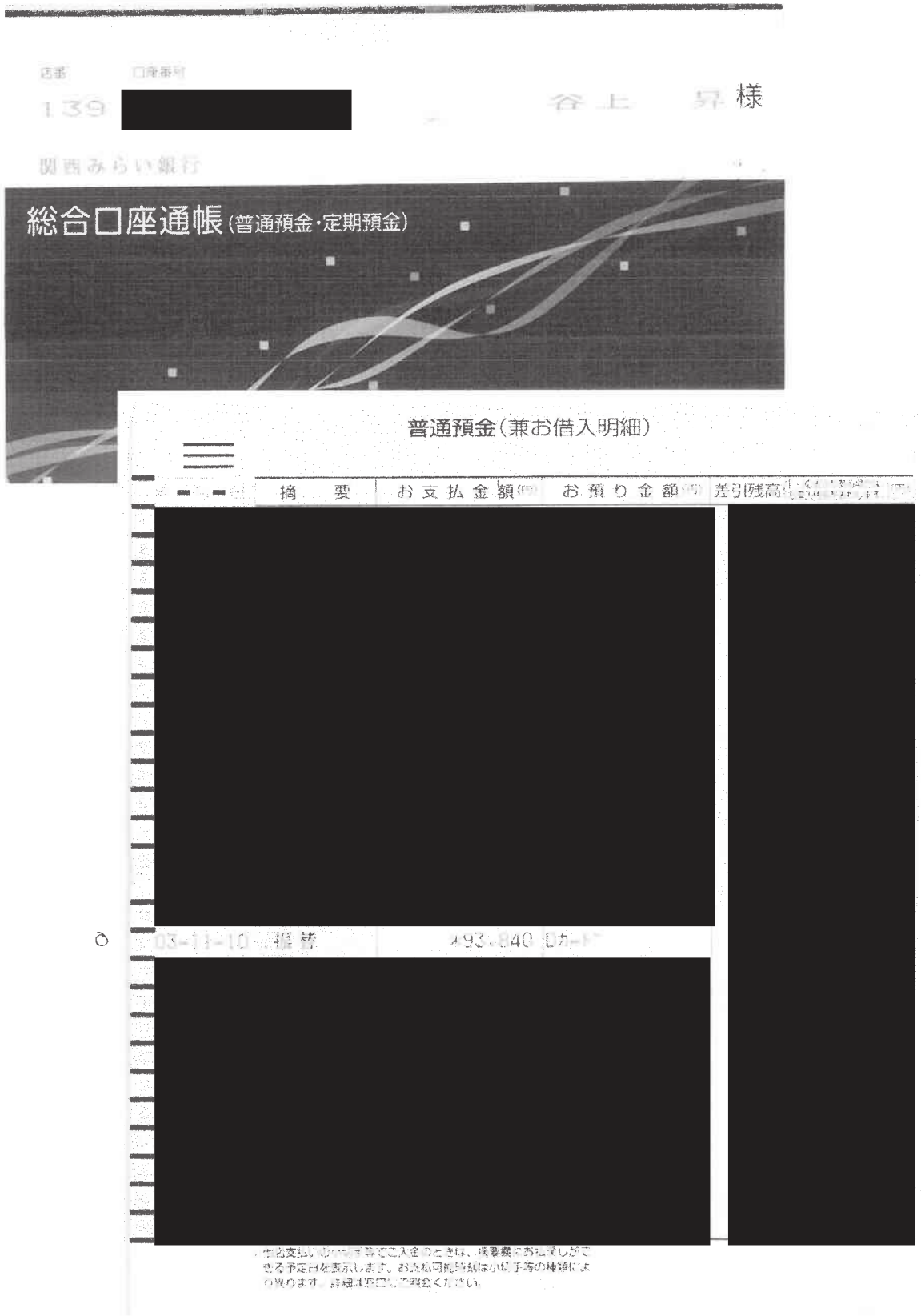

※ 1ページに複数枚貼付可。ただし、重ならないように貼り付けること。

政務活動費 領収書貼付用紙

議員名 谷上 昇

領収書
番号

貼付欄(按分する場合は、按分率・政務活動費支出額等を記載する)

2021年12月10日のご利用代金明細表

2021年11月25日 発行

お名前	谷上 昇 様	金融機関	関西みらい銀行
お支払い日	2021年12月10日 (金)	支店	鶴山台出張所
お支払い合計額	156,136円	科目	普通
カスタマー番号 (サービス名称/ 加入・切替日)	[REDACTED] JCB GOLD 2019年11月25日	口座番号	[REDACTED]

お客様の個人情報保護のため、口座番号の下3桁を表示していません。

各種ご照会・お申込みには会員番号が必要となりますので、お手元にカードをご用意の上、お問い合わせください。

ご利用日	ご利用店名	ご利用金額	支払区分	今回回数	お支払い金額	（お支払い総額）		（内手数料）		備考
						現地通貨額	円換	換算レート	換算日	
谷上 昇 様 ご利用分 [REDACTED] (JCB-GOLD)										
21/10/24	日商有田株式会社 セリア・リックスがらが	7,000			34					
谷上 昇 様 ご利用分 [REDACTED] (カード) (D)										
22/10/18	ENEOS-SS/D	5,000			43					
[REDACTED]	[REDACTED]	[REDACTED]								
21/11/08	ENEOS-SS/D	5,000			43					
21/11/15	ENEOS-SS/D	5,000								
	※ご返済のりお振込手数料 (円済金) 等					156,136				
	※本明細書作成年末のご返済額を反映した金額となります。									
	＜お支払い金額総合計＞					156,136				

※ 1ページに複数枚貼付可。ただし、重ならないように貼り付けること。

政務活動費 領収書貼付用紙

議員名 谷上 昇

領収書 番号	貼付欄(按分する場合は、按分率・政務活動費支出額等を記載する)
-----------	---------------------------------

支店 口座番号
139 XXXXXXXXXX
谷上 昇様

関西みらい銀行

総合口座通帳 (普通預金・定期預金)

普通預金(兼お借入明細)

	摘 要	お支払金額(円)	お預り金額(円)	差引残高
0	05-12-10 振替	¥156,136	0	0

他店支払いの小切手等でご入金の際は、摘要欄にお振戻しな
 される予定日を表示しますが、お支払可能時刻は小切手等の種類によ
 り異なります。詳細は窓口にご確認ください。

※ 1ページに複数枚貼付可。ただし、重ならないように貼り付けること。

政務活動費 領収書貼付用紙

議員名 谷上 昇

領収書
番号

貼付欄(按分する場合は、按分率・政務活動費支出額等を記載する)

2022年1月11日のご利用代金明細表

2021年12月25日 発行

お名前	谷上 昇 様	金融機関	関西みらい銀行
お支払い日	2022年1月11日 (火)	支店	鶴山台出張所
お支払い合計額	161,069円	科目	普通
カスタマー番号 (サービス名称/ 加入・切替日)	[REDACTED] カード GOLD 2019年11月26日	口座番号	[REDACTED]

お客様の個人情報保護のため、口座番号の下3桁を表示しておりません。

各種ご年会費・お申込みには会員番号が必要となりますので、おき元にカードをご用意の上、お問い合わせください。

ご利用日	ご利用店名	ご利用金額	支払区分	今回回数	お支払い金額	〈お支払い総額〉		〈内手数料〉		備考
						現地通貨額	暗号 換算レート	換算日		
谷上 昇 様 ご利用日 [REDACTED] (カードGOLD)										
21/11/22	楽天カード (B to B)	54,431								38 広報等委託料(市政報告印刷費)
21/12/09	楽天カード (B to B)	5,000								48 広報等委託料(市政報告印刷費)
[REDACTED]										
谷上 昇 様 ご利用日 [REDACTED] (カードID)										
21/11/30	ドコモご利用料金/ID 12月号	21,601								44 通信費(携帯電話・インターネット関連経費)
[REDACTED]										
谷上 昇 様 ご利用日 [REDACTED] (カードGOLD)										
21/11/24	ENEOS-SS/ID	5,000								← 43
[REDACTED]										
21/12/08	ENEOS-SS/ID	5,000								← 59
[REDACTED]										
	前ご返済の滞り支戻金(有利息)等					150,069				
※本明細書作成までのご返済状況を反映した金額となります。										
〈お支払い金額総会計〉						161,069				

※ 1ページに複数枚貼付可。ただし、重ならないように貼り付けること。

政務活動費 領収書貼付用紙

議員名 谷上 昇

領収書
番号

貼付欄(按分する場合は、按分率・政務活動費支出額等を記載する)

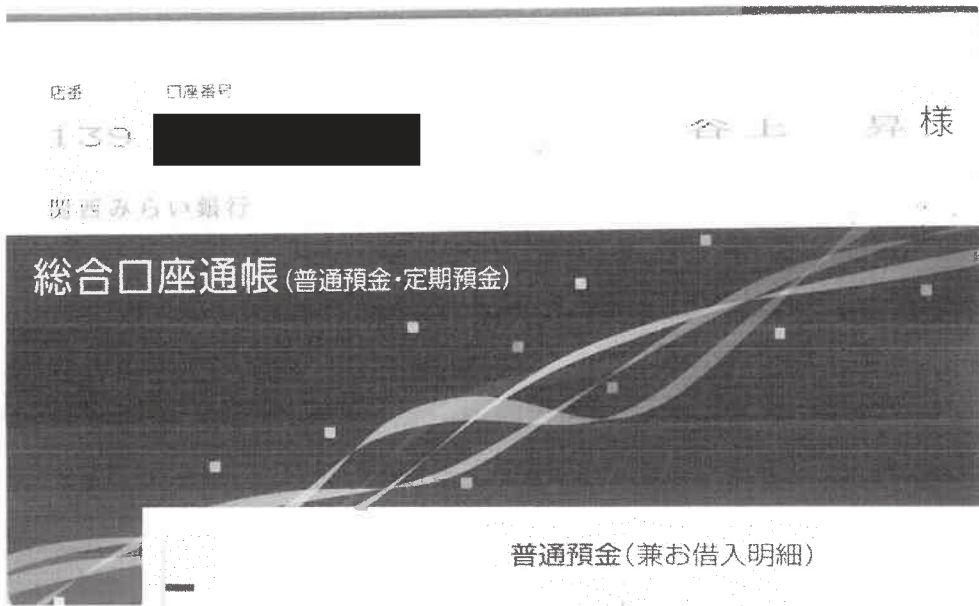

摘要	お支払金額	お預り金額	差引残高
[REDACTED]	[REDACTED]	[REDACTED]	[REDACTED]
04-02-10 振替	*139,948	0	[REDACTED]
[REDACTED]	[REDACTED]	[REDACTED]	[REDACTED]

お支払の10日過ぎに通知の恐れ、欄外にお知らせする予定日を表示します。お支払可能額は小口手簿の種類により異なります。詳細は窓口にご確認ください。

※ 1ページに複数枚貼付可。ただし、重ならないように貼り付けること。

政務活動費 領収書貼付用紙

議員名 谷上 昇

領収書
番号

貼付欄(按分する場合は、按分率・政務活動費支出額等を記載する)

2022年3月10日のご利用代金明細表

2022年2月25日 発行

お名前	谷上 昇 様	金融機関	関西みらい銀行
お支払い日	2022年3月10日 (水)	支店	鶴岡台出張所
お支払い合計額	120,777円	科目	普通
カスタマー番号 (サービス名称 加入・切替日)	[REDACTED] e+ GOLD 2019年11月26日	口座番号	[REDACTED]

お客様の個人情報保護のため、口座番号の下3桁を表示して
おりません。

各種ご年会：お申込みには会員番号が必要となりますので、お手元にカードをご用意の上、お問い合わせください。

ご利用日	ご利用店名	ご利用金額	支払区分	今回 回数	お支払い金額	お支払い総額		内手数料		備考
						現金通貨額	円換	換算レート	換算日	
谷上 昇 様 ご利用分 [REDACTED] (eカードID)										
22/01/29	ENEOS-SS/ID	5,000			← 68					
22/01/31	ドコモご利用料金/ID 2通分	22,105			←					69 通信費(携帯電話・インターネット関連経費)
[REDACTED]										
谷上 昇 様 ご利用分 [REDACTED] (eカードGOLD)										
22/01/19	ENEOS-SS/ID	5,000			← 68					
[REDACTED]										
22/02/07	ENEOS-SS/ID	6,000			← 73					
※ご文面よりお振替手数料(お預金)分										
						100,777				
本明細書作成までのご振替情報を反映した金額となります。										
<お支払い金額総合計>						120,777				

※ 1ページに複数枚貼付可。ただし、重ならないように貼り付けること。

政務活動費 領収書貼付用紙

議員名 谷上 昇

領収書
番号

貼付欄(按分する場合は、按分率・政務活動費支出額等を記載する)

2022年4月11日のご利用代金明細表

2022年3月25日 発行

お名前	谷上 昇 様	金融機関	関西みらい銀行
お支払い日	2022年4月11日 (月)	支店	鶴岡台出張所
お支払い合計額	84,414円	科目	普通
カスタマー番号 (サービス名称 加入・切替日)	<div style="background-color: black; width: 100px; height: 15px; margin-bottom: 5px;"></div> dカード GOLD 2019年11月26日	口座番号	<div style="background-color: black; width: 100px; height: 15px;"></div>

お客様の個人情報保護のため、口座番号の下3桁を表示していません。

各種ご前会・お申込みには会員番号が必要となりますので、お手元にカードをご用意の上、お問い合わせください。

1回払いを除き、商品販売、後務の未提供などを理由にお支払いを止めることができる場合があります。

ご利用日	ご利用店名	ご利用金額	支払区分	今回回数	お支払い金額	(お支払い総額)		(内手数料)		備考	
						現金進貸額	略称	換算レート	換算日		
谷上 昇 様 ご利用分 <div style="background-color: black; width: 100px; height: 15px;"></div> (dカード GOLD)											
22/02/28	ドコモご利用料金 / ID: 3月分	18,957								74 通信費(携帯電話・インターネット関連経費)	
<div style="background-color: black; width: 100%; height: 50px;"></div>											
谷上 昇 様 ご利用分 <div style="background-color: black; width: 100px; height: 15px;"></div> (dカード GOLD)											
22/02/16	ENEOS-SS / ID	5,000								} 73	
22/02/23	ENEOS-SS / ID	5,000									
22/03/06	ENEOS-SS / ID	5,000									← 71
	ご返済から引き落し支払額(弁済金)等					84,414					
	本明細書作成上のご返済状況を反映した差額となります。										
	<お支払い金額総合計>						84,414				

※ 1ページに複数枚貼付可。ただし、重ならないように貼り付けること。

政務活動費 領収書貼付用紙

議員名 谷上 昇

領収書
番号

貼付欄(按分する場合は、按分率・政務活動費支出額等を記載する)

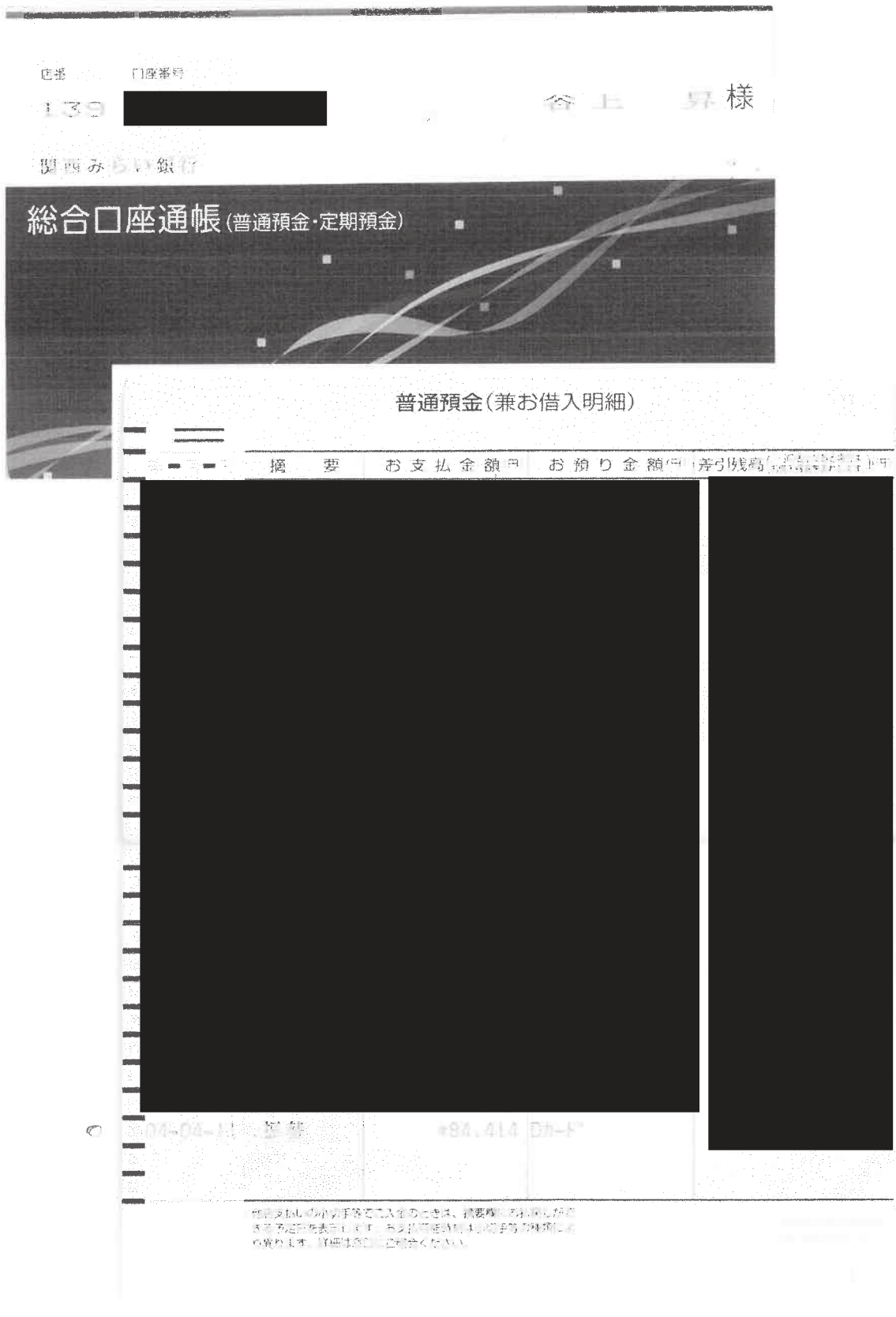

※ 1ページに複数枚貼付可。ただし、重ならないように貼り付けること。