別記様式第４号・その１（第６条関係）

政務活動費収支報告

平成３１年４月１９日

和泉市議会議長

杉　本　　淳　　様

議員名　辻本孔人

平成３０年度政務活動費収支報告について

和泉市議会政務活動費の交付に関する条例第６条第１項の規定により、別紙のとおり平成３０年度政務活動費収支報告書を提出します。

別記様式第4号・その2（第6条関係）
政務活動費収支報告書

平成 30 年度 政務活動費収支報告書

議員名　辻本 孔久

1 収　　入
政務活動費　840,000 円

2 支　　出

（単位：円）

項　　目	金　　額	備　　考
調査研究費	¥0	
研　修　費	¥1,646	
広　報　費	¥0	
広　聴　費	¥62,513	
要請・陳情活動費	¥0	
会　議　費	¥0	
資料作成費	¥0	
資料購入費	¥59,460	
人　件　費	¥0	
事 務 所 費	¥492,309	
合　　計	¥615,928	

3 残　　額　224,072 円

（注） 備考欄には、主たる支出の内訳を記載する。

●収　入

	年月日	収入額(円)	内　　容
	平成30年4月20日	420,000	4～9月分政務活動費支給
	平成30年10月19日	420,000	10～3月分政務活動費支給
		840,000	

●支　出

領収書番号	年月日	支出額(円)	項　目	内　　容	按　分
1	平成30年4月2日	90,000	事務所費	賃借料（4月～9月分）	× ＝
2	平成30年4月13日	2,323	広聴費	4月分ガソリン代	4,647 × 50% ＝ 2,323
3	平成30年4月26日	9,976	事務所費	4月分インターネット関連経費	12,470 × 80% ＝ 9,976
4	平成30年4月27日	2,441	広聴費	4月分ガソリン代	4,883 × 50% ＝ 2,441
5	平成30年4月28日	4,037	資料購入費	新聞購読料	× ＝
6	平成30年5月2日	2,700	資料購入費	書籍代（消防の広域再編の研究）	× ＝
7	平成30年5月7日	1,008	事務所費	多機能ペン	× ＝
8	平成30年5月9日	3,411	事務所費	4月分電気代	11,372 × 30% ＝ 3,411
9	平成30年5月10日	5,013	事務所費	4月分携帯電話代	10,026 × 50% ＝ 5,013
10	平成30年5月14日	2,662	広聴費	5月分ガソリン代	5,324 × 50% ＝ 2,662
11	平成30年5月26日	1,339	事務所費	携帯ケース	2,678 × 50% ＝ 1,339
12	平成30年5月28日	2,699	広聴費	5月分ガソリン代	5,398 × 50% ＝ 2,699
13	平成30年5月28日	10,000	事務所費	5月分インターネット関連経費	12,548 × 80% ＝ 10,038
14	平成30年5月31日	4,037	資料購入費	新聞購読料	× ＝
15	平成30年6月4日	1,060	事務所費	4月分電気代	1,325 × 80% ＝ 1,060

30年度会計帳簿

領収書番号	年月日	支出額(円)	項　目	内　　容	按　分				
16	平成30年6月6日	3,487	事務所費	5月分電気代	11,625	×	30%	＝	3,487
17	平成30年6月10日	2,667	広聴費	6月分ガソリン代	5,335	×	50%	＝	2,667
18	平成30年6月11日	4,490	事務所費	5月分携帯電話代	8,981	×	50%	＝	4,490
19	平成30年6月14日	7,224	事務所費	インクカートリッジ		×		＝	
20	平成30年6月26日	9,969	事務所費	6月分インターネット関連経費	12,462	×	80%	＝	9,969
21	平成30年6月28日	2,740	広聴費	6月分ガソリン代	5,481	×	50%	＝	2,740
22	平成30年6月30日	4,037	資料購入費	新聞購読料		×		＝	
23	平成30年7月4日	1,429	事務所費	5月分電気代	1,787	×	80%	＝	1,429
24	平成30年7月5日	1,511	事務所費	6月分電気代	1,889	×	80%	＝	1,511
25	平成30年7月5日	3,378	事務所費	6月分電気代	11,260	×	30%	＝	3,378
26	平成30年7月10日	4,490	事務所費	6月分携帯電話代	8,981	×	50%	＝	4,490
27	平成30年7月14日	2,624	広聴費	7月分ガソリン代	5,249	×	50%	＝	2,624
28	平成30年7月26日	2,682	広聴費	7月分ガソリン代	5,365	×	50%	＝	2,682
29	平成30年7月26日	10,000	事務所費	7月分インターネット関連経費	12,591	×	80%	＝	10,072
30	平成30年7月31日	4,037	資料購入費	新聞購読料		×		＝	
31	平成30年8月6日	1,656	事務所費	7月分電気代	2,070	×	80%	＝	1,656
32	平成30年8月6日	3,902	事務所費	7月分電気代	13,007	×	30%	＝	3,902
33	平成30年8月8日	2,661	広聴費	8月分ガソリン代	5,322	×	50%	＝	2,661
34	平成30年8月10日	4,602	事務所費	7月分携帯電話代	9,204	×	50%	＝	4,602
35	平成30年8月19日	2,531	広聴費	8月分ガソリン代	5,062	×	50%	＝	2,531

領収書番号	年月日	支出額(円)	項　目	内　　容	按　分				
36	平成30年8月23日	2,484	資料購入費	書籍代（役所を動かす質問の仕方）		×		＝	
37	平成30年8月27日	10,000	事務所費	８月分インターネット関連経費	12,557	×	80%	＝	10,045
38	平成30年8月31日	2,620	広聴費	８月分ガソリン代	5,240	×	50%	＝	2,620
39	平成30年8月31日	4,037	資料購入費	新聞購読料		×		＝	
40	平成30年9月7日	1,859	事務所費	８月分電気代	2,324	×	80%	＝	1,859
41	平成30年9月7日	4,590	事務所費	８月分電気代	15,300	×	30%	＝	4,590
42	平成30年9月8日	1,308	事務所費	ファイル・ルーズリーフ		×		＝	
43	平成30年9月10日	2,345	広聴費	９月分ガソリン代	4,690	×	50%	＝	2,345
44	平成30年9月10日	4,600	事務所費	８月分携帯電話代	9,201	×	50%	＝	4,600
45	平成30年9月12日	9,409	事務所費	インクカートリッジ		×		＝	
46	平成30年9月19日	188	広聴費	９月分ガソリン代	377	×	50%	＝	188
47	平成30年9月22日	2,444	広聴費	９月分ガソリン代	4,888	×	50%	＝	2,444
48	平成30年9月26日	10,000	事務所費	９月分インターネット関連経費	15,891	×	80%	＝	12,712
49	平成30年9月29日	4,037	資料購入費	新聞購読料		×		＝	
50	平成30年9月29日	4,792	事務所費	電池色々		×		＝	
51	平成30年10月1日	90,000	事務所費	賃借料（１０月～３月分）		×		＝	
52	平成30年10月9日	1,554	事務所費	９月分電気代	1,943	×	80%	＝	1,554
53	平成30年10月9日	2,929	事務所費	９月分電気代	9,764	×	30%	＝	2,929
54	平成30年10月10日	4,886	事務所費	９月分携帯電話代	9,773	×	50%	＝	4,886
55	平成30年10月11日	756	資料購入費	書籍代（高齢社会の住まいづくり・まちづくり）		×		＝	

30年度会計帳簿

領収書番号	年月日	支出額(円)	項　目	内　　容	按　分				
56	平成30年10月13日	204	事務所費	ラベル		×		＝	
57	平成30年10月14日	2,693	広聴費	10月分ガソリン代	5,386	×	50%	＝	2,693
58	平成30年10月26日	10,000	事務所費	10月分インターネット関連経費	12,660	×	80%	＝	10,128
59	平成30年10月30日	2,703	広聴費	10月分ガソリン代	5,407	×	50%	＝	2,703
60	平成30年10月31日	4,037	資料購入費	新聞購読料		×		＝	
61	平成30年11月2日	163	事務所費	ファイル		×		＝	
62	平成30年11月5日	1,284	事務所費	10月分電気代	1,606	×	80%	＝	1,284
63	平成30年11月5日	3,021	事務所費	10月分電気代	10,071	×	30%	＝	3,021
64	平成30年11月6日	972	事務所費	電球		×		＝	
65	平成30年11月11日	735	広聴費	11月分ガソリン代	1,470	×	50%	＝	735
66	平成30年11月11日	378	事務所費	マイクロ電池		×		＝	
67	平成30年11月12日	4,672	事務所費	10月分携帯電話代	9,344	×	50%	＝	4,672
68	平成30年11月15日	2,218	広聴費	11月分ガソリン代	4,437	×	50%	＝	2,218
69	平成30年11月18日	1,026	事務所費	ダイアリー		×		＝	
70	平成30年11月18日	1,380	事務所費	書類入れ		×		＝	
71	平成30年11月24日	1,750	広聴費	11月分ガソリン代	3,501	×	50%	＝	1,750
72	平成30年11月26日	10,000	事務所費	11月分インターネット関連経費	13,153	×	80%	＝	10,522
73	平成30年11月30日	4,037	資料購入費	新聞購読料		×		＝	
74	平成30年12月6日	1,219	事務所費	11月分電気代	1,524	×	80%	＝	1,219
75	平成30年12月6日	3,939	事務所費	11月分電気代	13,131	×	30%	＝	3,939

領収書番号	年月日	支出額(円)	項　目	内　　容	按　分				
76	平成30年12月10日	5,637	事務所費	１１月分携帯電話代	11,274	×	50%	＝	5,637
77	平成30年12月14日	2,401	広聴費	１２月分ガソリン代	4,803	×	50%	＝	2,401
78	平成30年12月20日	1,528	事務所費	ルーズリーフ		×		＝	
79	平成30年12月26日	10,000	事務所費	１２月分インターネット関連経費	12,729	×	80%	＝	10,183
80	平成30年12月29日	4,037	資料購入費	新聞購読料		×		＝	
81	平成30年12月31日	1,633	広聴費	１２月分ガソリン代	3,266	×	50%	＝	1,633
82	平成30年12月31日	6,160	事務所費	インクカートリッジ		×		＝	
83	平成31年1月10日	5,283	事務所費	１２月分携帯電話代	10,567	×	50%	＝	5,283
84	平成31年1月10日	1,017	事務所費	１２月分電気代	1,272	×	80%	＝	1,017
85	平成31年1月10日	4,537	事務所費	１２月分電気代	15,124	×	30%	＝	4,537
86	平成31年1月11日	2,252	広聴費	１月分ガソリン代	4,505	×	50%	＝	2,252
87	平成31年1月22日	1,630	広聴費	１月分ガソリン代	3,260	×	50%	＝	1,630
88	平成31年1月24日	1,646	研修費	三田市議会視察		×		＝	
89	平成31年1月28日	10,000	事務所費	１月分インターネット関連経費	35,382	×	80%	＝	28,305
90	平成31年1月31日	4,037	資料購入費	新聞購読料		×		＝	
91	平成31年2月3日	911	事務所費	コピー用紙・リチウム電池		×		＝	
92	平成31年2月5日	2,104	広聴費	２月分ガソリン代	4,209	×	50%	＝	2,104
93	平成31年2月7日	1,272	事務所費	１月分電気代	1,590	×	80%	＝	1,272
94	平成31年2月7日	6,554	事務所費	１月分電気代	21,847	×	30%	＝	6,554
95	平成31年2月12日	5,149	事務所費	１月分携帯電話代	10,299	×	50%	＝	5,149
96	平成31年2月15日	254	事務所費	ボールペン・マーカー		×		＝	

30年度会計帳簿

領収書番号	年月日	支出額(円)	項　目	内　　容	按　分				
97	平成31年2月16日	1,714	広聴費	2月分ガソリン代	3,428	×	50%	＝	1,714
98	平成31年2月21日	2,916	資料購入費	書籍代（地方議員予算審議・決算審査）		×		＝	
99	平成31年2月26日	2,402	広聴費	2月分ガソリン代	4,805	×	50%	＝	2,402
100	平成31年2月26日	9,992	事務所費	2月分インターネット関連経費	12,490	×	80%	＝	9,992
101	平成31年2月28日	4,037	資料購入費	新聞購読料		×		＝	
102	平成31年3月7日	2,332	事務所費	インクカートリッジ		×		＝	
103	平成31年3月8日	1,089	事務所費	2月分電気代	1,362	×	80%	＝	1,089
104	平成31年3月8日	5,280	事務所費	2月分電気代	17,603	×	30%	＝	5,280
105	平成31年3月11日	5,043	事務所費	2月分携帯電話代	10,086	×	50%	＝	5,043
106	平成31年3月11日	1,655	広聴費	3月分ガソリン代	3,310	×	50%	＝	1,655
107	平成31年3月22日	2,160	資料購入費	書籍代（教師もできるいじめ予防授業）		×		＝	
108	平成31年3月25日	2,321	広聴費	3月分ガソリン代	4,642	×	50%	＝	2,321
109	平成31年3月26日	10,000	事務所費	3月分インターネット関連経費	12,627	×	80%	＝	10,101
110	平成31年3月27日	26,337	事務所費	ハンドクリーナー・インクカートリッジ		×		＝	
111	平成31年3月28日	1,100	事務所費	シャチハタ印		×		＝	
112	平成31年3月29日	675	広聴費	3月分ガソリン代	1,350	×	50%	＝	675
113	平成31年3月30日	4,037	資料購入費	新聞購読料		×		＝	
114	平成31年4月8日	1,130	事務所費	3月分電気代	1,413	×	80%	＝	1,130
115	平成31年4月8日	4,353	事務所費	3月分電気代	14,513	×	30%	＝	4,353
116	平成31年4月10日	5,221	事務所費	3月分携帯電話代	10,443	×	50%	＝	5,221
		615,928							

政務活動費　領収書貼付用紙

議員名　辻本 孔久

領収書番号	貼付欄（按分する場合は、按分率・政務活動費支出額等を記載する）
①	①

①

収入印紙 日本政府 200円 [redacted]

領　収　証　　No.

辻本 孔久 様　　30年 4月 2日

★ ¥90,000円.

但　30年4月～9月まで分.

上記正に領収いたしました

内　訳　家賃

税抜金額

消費税額等（　%）

[redacted]

②

山文

納品書(領収書)
2018年04月13日 10:32

売上
YOSHIHISA TSUJIMO　様
[redacted]
ENEOSカード　S
車両番号　実車番
0011-00
レギュラーガソリン　P-22
34.17L　*
136円　¥4,647
合計　¥4,647
(内消費税等(8.00%)　¥344)

② 4,647円 × 50%
= 2,323円

③ 12,470円 × 80%
= 9,976円

③

領収証　　2018年　5月　11日　発行

辻本　孔久　様

¥12,470－

上記のとおり、J:COMサービスご利用料金を
2018年　4月　26日　口座振替により領収いたしました。

株式会社ジェイコムウエスト
〒540－0012
大阪市中央区谷町2－3－12
マルイト谷町ビル

[redacted]

政務活動費　領収書貼付用紙

議員名　辻本 孔久

領収書番号	貼付欄(按分する場合は、按分率・政務活動費支出額等を記載する)

④

山文

④ 4,883円 × 50% = 2,441円

納品書(領収書)
2018年04月27日 18:41

売上
YOSHIHISA TSUJIMO　様
[redacted]
ENEOSカード S
車両番号　実車番
0011-00
レギュラーガソリン　P-22
34.63L　*
¥4,883
合計　¥4,883
(内消費税等(8.00%)　¥362)

⑤

⑤

ASA
2018年04月 領収証

支	区	順路	顧客No
21	43	7230	[redacted]

和泉市久井町 369

辻本 孔久 様

購読銘柄	部数	金額	
朝日新聞	1	¥4,037	
領収金額		¥4,037 【消費税込】	

お知らせ

朝日新聞南大阪販売株式会社 和泉中央営業所
和泉市唐国町2－13－5

TEL:0725-54-0843

毎度ご購読有難うございます。
上記金額を領収致しました。

⑥

⑥

領　収　証

辻本孔久　様　H30 年 5 月 2 日

★ ¥2,700.-

但 弁護の文献収集の研究

上記正に領収いたしました

内訳
税抜金額
消費税額等(　%)

〒595-0007 大阪府泉大津市助松団地3-7
Delivery Book Shop
さくら堂
TEL 0725-23-5063

コクヨ　ウケ-1048

政務活動費　領収書貼付用紙

議員名　辻本 孔久

領収書番号	貼付欄(按分する場合は、按分率・政務活動費支出額等を記載する)

⑦

⑦

イズミヤ
和泉中央店
TEL 0725-57-3255

＊＊＊＊＊＊＊＊＊＊＊＊＊＊
＊　領 収 証　＊
＊＊＊＊＊＊＊＊＊＊＊＊＊＊

電子マネーリッタに
初めてチャージすると
リッタ200円分プレゼント！

0094-0307　2018年 5月 7日(月)
担当：青山

400多機能ペン	934
1点/小計	¥934
外税対象額 934	
消費税等 8%	74
合　計	¥1,008
現　金	¥10,010
お 釣 り	¥9,002

⑧

電気ご使用量のお知らせ

本書作成年月日
平成30年 4月24日

辻本 孔久 様
いつもご利用いただきありがとうございます。

お客さま番号	日程	所	番	号	今回検針日	次回検針日	検針員
[redacted]					4月24日	5月25日	ニシグチ

供給地点特定番号	(1) [redacted]

年月分	ご請求金額	ご使用期間	3月27日～ 4月23日
30年 4月分	11,372円	お支払期限日	5月24日

30-04-04
30-04-05
30-04-16
30-04-24
30-05-07
30-05-09 電気　¥11,372　⑧
30-05-25
30-05-31
30-06-04
30-06-06
30-06-15
30-06-29

⑧ 11,372円 × 30% = 3,411円

店舗番号 7092-026 口座番号 [redacted]

辻本　孔久　様

総合口座通帳

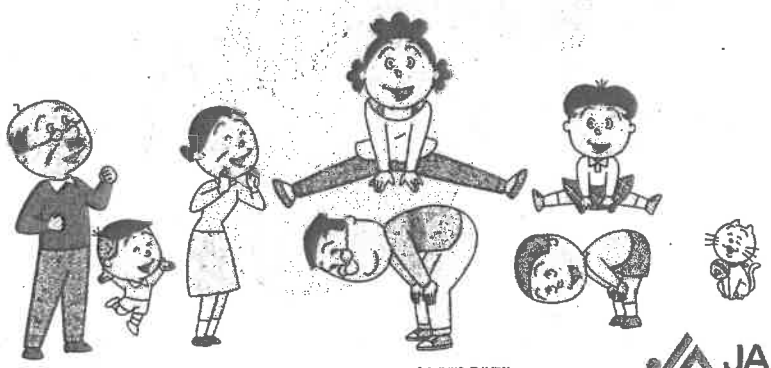

©長谷川町子美術館

JAバンク
JA・信連・農林中金

8 15 16 23 25 31 32 40 41 52
62 74 115

[redacted]

口座番号 [redacted]

店番
829

辻本　孔久　様

紀陽銀行
普通預金通帳

裏面をご覧ください

9 18 26 34 44 54 67 76
83 95 105 116

政務活動費　領収書貼付用紙

議員名　辻本 孔久

領収書番号	貼付欄(按分する場合は、按分率・政務活動費支出額等を記載する)
⑨	

ご利用料金のご案内（ドコモご利用分）

594−1142
和泉市久井町３６９

郵便区内特別

辻本　孔久　様

0102383#

0180422060382386 77

NTTファイナンス

00903921

6T1EFE

NTTファイナンス株式会社
〒108−0075 東京都港区港南1−2−70

発行年月日　２０１８年　４月１６日発行
発行会社　ＮＴＴファイナンス株式会社
料金センター
お問合せ先　０１２０−８００−０００／ドコモ
【還付先】
〒５３６　大阪市城東区森之宮１−６
−００２５　−１１１　ＮＬＣ森の宮ビル
社用コード　6T1-EFE-J-14-261-002069-60(24)
(000000)　00002

日頃、ＮＴＴファイナンスをご利用いただきまして誠にありがとうございます。　(　1／3ページ)

お客様電話番号等 (BILLING NUMBER) お客様番号 (CUSTOMER NUMBER)	請求年月 (MONTH OF ISSUE)	ご利用金額 (TOTAL AMOUNT)	振替日 (TRANSFER DAY)
[redacted]	2018年　4月ご請求分	10，026円	ご利用クレジット会社の規約に基づく振替日

4

	年月日	摘要	お支払金額	お預り金額	差引残高	取扱店
1	30. 5. 9	繰越			*****	
2	30. 5.10*	約定振替	⑨ 10,026	DCMXクレジット	*****	
3	30. 5.21*				*****	
4	30. 5.23				*****	
5	30. 5.28*				*****	
6	30. 5.28*				*****	
7	30. 5.28*				*****	
8	30. 6. 4*				*****	
9	30. 6. 6*				*****	
10	30. 6.11*				*****	
11	30. 6.21*				*****	
12	30. 6.22				*****	

⑨ 10,026円 × 50% = 5,013円

政務活動費　領収書貼付用紙

議員名　辻本 孔久

領収書番号	貼付欄(按分する場合は、按分率・政務活動費支

(10)

山文

納品書(領収書)
2018年05月14日 18:55

売上
YOSHIHISA TSUJIMO　様
[redacted]

(11)

ENEOSカード　S
車両番号　実車番
0011-00
レギュラーガソリン　P-10
38.58L　*
138円　¥5,324
合計　¥5,324
(内消費税等(8.00%)　¥394)

領収書
ディスカウントショップ
ドン・キホーテ
本社：東京都目黒区青葉台2－19－10

辻本　様
クロスモール堺店　TEL072-290-6311
営業時間　9:00～23:00
お客様コールセンター　20:00～翌5:00
TEL：0120－445－649
2018年05月26日(土)18:03　レジ0003
責No*****666佐々木(結)
チNo*****666佐々木(結)
4573272270847JAN
JW-6FN-BK　iPho　¥2,480
小計　¥2,480
(外税　タイショウ　¥2,480)
外税　¥198
(税合計　¥198)
合計　¥2,678

(10) 5,324円 × 50% = 2,662円　(11) 2,678円 × 50% = 1,339円

(12)

山文

納品書(領収書)
2018年05月28日 18:48

売上
YOSHIHISA TSUJIMO　様
[redacted]

(13)

ENEOSカード　S
車両番号　実車番
0011-00
レギュラーガソリン　P-22
36.97L　*
¥5,398
合計　¥5,398
(内消費税等(8.00%)　¥400)

(12) 5,398円 × 50% = 2,699円

領収証　2018年　6月　8日　発行
辻本　孔久　様
¥12,548－
上記のとおり、J:COMサービスご利用料金を
2018年　5月　28日　口座振替により領収いたしました。
株式会社ジェイコムウエスト
〒540－0012
大阪市中央区谷町2－3－12
マルイト谷町ビル
[redacted]

(13) 12,548円 × 80% = 10,038円

(14)

ASA　2018年 5 月分 領収証
21 43 7230
顧客No. [redacted]
和泉市久井町 369

辻本　孔久 様

購読銘柄	部数	金額		
朝日新聞	1	¥4,037		
領収金額	¥4,037(税込)			

(14)

朝日新聞南大阪販売株式会社 和泉中央営業所
和泉市唐国町2－13－5
TEL:0725-54-0843

政務活動費　領収書貼付用紙

議員名　辻本 孔久

領収書番号	貼付欄(按分する場合は、按分率・政務活動費支出額等を記載する)
15	

電気ご使用量のお知らせ　6/4

本書作成年月日　平成30年 4月24日

辻本 孔久 様
いつもご利用いただきありがとうございます。

お客さま番号	日程	所	番	号	今回検針日	次回検針日	検針員
[redacted]					4月24日	5月25日	タニグチ

供給地点特定番号	(1)	[redacted]

年月分	ご請求金額	ご使用期間	3月27日～ 4月23日
30年 4月分	1,325円	お支払期限日	5月24日

年	月	日	ご利用店名および商品名	支払方法	ご利用金額
			*** ショッピングご利用明細 ***		
2018	4	24	関西電力	1回	1325

お支払日	2018年 6月 4日 月 曜日
ご請求金額	1,325 円
お支払指定口座	金融機関名 いずみの農協 支店名 南松尾 口座番号 普通 [redacted] 名義人 ﾂｼﾞﾓﾄ ﾖｼﾋｻ様

30-04-04
30-04-05
30-04-16
30-04-24
30-05-07
30-05-09
30-05-25
30-05-31
30-06-04 クレジット　*1,325ｴﾝ　15
30-06-06
30-06-15
30-06-29

15　1,325円 × 80% = 1,060円

政務活動費　領収書貼付用紙

議員名　辻本 孔久

領収書番号	貼付欄(按分する場合は、按分率・政務活動費支出額等を記載する)
(16)	

電気ご使用量のお知らせ　6/6

本書作成年月日　平成30年 5月25日

辻本 孔久 様
いつもご利用いただきありがとうございます。

お客さま番号	日程 所 番 号	今回検針日	次回検針日	検針員
	[redacted]	5月25日	6月25日	ニシグチ

供給地点特定番号	(1) [redacted]

年月分	ご請求金額	ご使用期間	4月24日～ 5月24日
30年 5月分	11,625円	お支払期限日	6月25日

30-04-04
30-04-05
30-04-16
30-04-24
30-05-07
30-05-09
30-05-25
30-05-31
30-06-04
30-06-06 電気　*11,625　(16)
30-06-15
30-06-29

(16) 11,625円 × 30% = 3,487円

(17)

山文

納品書(領収書)
2018年06月10日 18:51

売上
YOSHIHISA TSUJIMO　様
[redacted]
ENEOSカード S
車両番号　実車番
0011-00
レギュラーガソリン　P-22
37.84L　*
¥5,523
(単価値引　2円　-¥75)
(QRクーポン値引　3円　-¥113)
値引後単価　141円　¥5,335
合計　¥5,335
(内消費税等(8.00%)　¥395)

(17)
5,335円 × 50%
= 2,667円

政務活動費　領収書貼付用紙

議員名　辻本 孔久

領収書番号	貼付欄(按分する場合は、按分率・政務活動費支出額等を記載する)
(18)	

ご利用料金のご案内（ドコモご利用分）

594-1142
和泉市久井町３６９

郵便区内特別

辻本　孔久　様

0099972#

0180522060381477 64

NTTファイナンス

00811368
[redacted] 6T1EFE

NTTファイナンス株式会社
〒108-0075 東京都港区港南1-2-70 [redacted]

発行年月日　２０１８年　５月１７日発行
発行会社　ＮＴＴファイナンス株式会社
料金センター
お問合せ先　０１２０－８００－０００／ドコモ
【還付先】
〒５３６－００２５　大阪市城東区森之宮１－６－１１１　ＮＬＣ森の宮ビル
社用コード　6T1-EFE-J-14-261-002046-60(24)
(000000)　00002

日頃、ＮＴＴファイナンスをご利用いただきまして誠にありがとうございます。　(1／3ページ)

お客様電話番号等 (BILLING NUMBER) お客様番号 (CUSTOMER NUMBER)	請求年月 (MONTH OF ISSUE)	ご利用金額 (TOTAL AMOUNT)	振替日 (TRANSFER DAY)
[redacted]	2018年　5月ご請求分	8，981円	ご利用クレジット会社の規約に基づく振替日

4

	年月日	摘要	お支払金額	お預り金額	差引残高	取扱店番号
1	30・5・9	繰越			***,***	
2	30・5・10*				***,***	
3	30・5・21*				***,***	
4	30・5・23				***,***	
5	30・5・28*				***,***	
6	30・5・28*				***,***	
7	30・5・28*				***,***	
8	30・6・4*				***,***	
9	30・6・6*				***,***	
10	30・6・11*	約定振替	8,981	DCMXクレジット	***,***	
11	30・6・21*				***,***	
12	30・6・22				***,***	

(18) 8,981円 × 50% = 4,490円

政務活動費　領収書貼付用紙

議員名　辻本 孔久

領収書番号

19

KS ケーズデンキ　新製品が安い

(額等を記載する)

19

お買上げ明細

2018年 6月14日(木)　17時58分

【お名前】
ツジモト ヨシヒサ
辻本 孔久　様

会員番号 [redacted]

<明細>

1	●インクカートリッジ エプソン 4988617266841 ITH-LM 10%値引対象	1点	・持帰 ¥903
2	●インクカートリッジ エプソン 4988617266834 ITH-LC 10%値引対象	1点	・持帰 ¥903
3	●インクカートリッジ エプソン 4988617266810 ITH-M 10%値引対象	1点	・持帰 ¥903
4	●インクカートリッジ エプソン 4988617266827 ITH-Y 10%値引対象	1点	・持帰 ¥903
5	●インクカートリッジ エプソン 4988617266797 ITH-BK 10%値引対象	1点	・持帰 ¥903
6	●インクカートリッジ エプソン 4988617266797 ITH-BK 10%値引対象	1点	・持帰 ¥903
7	●インクカートリッジ エプソン 4988617266834 ITH-LC 10%値引対象	1点	・持帰 ¥903
8	●インクカートリッジ エプソン 4988617266827 ITH-Y 10%値引対象	1点	・持帰 ¥903

8点/合計　¥7,224
(内消費税等　¥535)

[0524150-052026216-2310004739270]

領収証

2018年 6月14日(木)　17時58分

辻本　様

金額　¥7,224
(内消費税等　¥535)

但し、お品代として
上記金額正に領収致しました。

20

領収証　2018年　7月　9日　発行

辻本　孔久　様

¥12,462−

上記のとおり、ご利用料金を
2018年　6月　26日　口座振替により領収いたしました。

株式会社ジェイコムウエスト
〒540−0012
大阪市中央区谷町2−3−12
マルイト谷町ビル

[redacted]

20

12,462円×80%
=9,969円

政務活動費　領収書貼付用紙

議員名　辻本 孔久

領収書番号

(21)

山文

納品書(領収書)
2018年06月28日 16:10

売上
YOSHIHISA TSUJIMO　様
[redacted]
ENEOSカード S
車両番号　実車番
0011-00
レギュラーガソリン　P-22
38.33L　*
¥5,595
(QRクーポン値引 3円　-¥114)
値引後単価 143円　¥5,481
合計　¥5,481
(内消費税等(8.00%)　¥406)

(22)

(21)
5,481円 × 50%
= 2,740円

ASA　2018年 6 月分 領収証

21 43 7230
顧客No. [redacted]

(2)

和泉市久井町 369

辻本　孔久 様

購読銘柄	部数	金額		
朝日新聞	1	¥4,037		
領収金額		¥4,037(税込)		

朝日新聞南大阪販売株式会社 和泉中央営業所
和泉市唐国町2－13－5
TEL:0725-54-0843

朝日新聞サービスセンター 領収之印

電気ご使用量のお知らせ　7/4

本書作成年月日 平成30年 5月25日

辻本 孔久 様
いつもご利用いただきありがとうございます。

お客さま番号	日程	所	番	号	今回検針日	次回検針日	検針員
[redacted]					5月25日	6月25日	タニグチ

供給地点特定番号 [redacted]

年月分	ご請求金額
30年 5月分	1,787円

ご使用期間 4月24日～ 5月24日
お支払期限日 6月25日

年月日	ご利用店名および商品名	支払方法	ご利用金額
	*** ショッピングご利用明細 ***		
2018 5 25	関西電力	1回	1787

(23)

お支払日	2018年 7月 4日 水 曜日
ご請求金額	1,787 円
お支払指定口座	金融機関名 いずみの農協
	支店名 南松尾
	口座番号 普通 [redacted]
	名義人 ﾂｼﾞﾓﾄ ﾖｼﾋｻ様

(23) 1,787円 × 80%
= 1,429円

30-07-04 クレジット　*1,787ｾﾞﾝ (23)　*
30-07-05　*
30-07-05　*
30-07-05　*
30-07-24　*
30-08-06　*
30-08-06　*
30-08-15　*
30-08-23　*
30-09-07　*
30-09-07　*
30-09-25　*

政務活動費　領収書貼付用紙

議員名　辻本 孔久

領収書番号

㉔

電気料金支払証明書

以下のとおり証明いたします。

お客さま氏名　辻本 孔久 様

ご使用場所　和泉市
久井町

ご契約種別　従量電灯 A

お客さま番号　[redacted]

年 月分	ご使用量	領収金額	消費税等相当額（再掲）	領収年月日
30- 6	80 KWh	¥1,889	（ ¥139 ）	30- 7- 5

合計　¥1,889　（ ¥139 ）

平成30年11月27日

関西電力株式会社　大阪料金センター
所長　森　直樹

㉔ 1,889円 × 80% = 1,511円

政務活動費　領収書貼付用紙

議員名　辻本 孔久

領収書番号	貼付欄(按分する場合は、按分率・政務活動費支出額等を記載する)
25	

電気ご使用量のお知らせ　7/5

本書作成年月日　平成30年 6月25日

辻本 孔久 様
いつもご利用いただきありがとうございます。

お客さま番号	日程 所 番 号	今回検針日	次回検針日	検針員
	[redacted]	6月25日	7月25日	ニシグチ

供給地点特定番号	(1) [redacted]

年月分	ご請求金額	ご使用期間	5月25日～ 6月24日
30年 6月分	11,260円	お支払期限日	7月25日

30-07-04
30-07-05
30-07-05
30-07-05 電気　*11,260　25
30-07-24
30-08-06
30-08-06
30-08-15
30-08-23
30-09-07
30-09-07
30-09-25

25　11,260円 × 30%
= 3,378円

政務活動費　領収書貼付用紙

議員名　辻本 孔久

領収書番号	貼付欄(按分する場合は、按分率・政務活動費支出額等を記載する)
26	

ご利用料金のご案内（ドコモご利用分）

594−1142
和泉市久井町３６９

郵便区内特別

辻本　孔久　様

01.00815#

0180622060382672 53

NTTファイナンス

00903860

[redacted] 6T1EFE

NTTファイナンス株式会社
〒108−0075 東京都港区港南1−2−70

発行年月日　２０１８年　６月１６日発行
発行会社　ＮＴＴファイナンス株式会社
料金センター
お問合せ先　０１２０−８００−０００／ドコモ
【選付先】
〒５３６　大阪市城東区森之宮１−６
−００２５　−１１１　ＮＬＣ森の宮ビル
社用コード　6T1-EFE-J-14-261-002028-60(24)
(000000)　00002

日頃、ＮＴＴファイナンスをご利用いただきまして誠にありがとうございます。　（　1／3ページ）

お客様電話番号等 (BILLING NUMBER) お客様番号 (CUSTOMER NUMBER)	請求年月 (MONTH OF ISSUE)	ご利用金額 (TOTAL AMOUNT)	振替日 (TRANSFER DAY)
[redacted]	2018年　6月ご請求分	8，981円	ご利用クレジット会社の規約に基づく振替日

1330. 6.26			*** **
1430. 6.26			*** **
1530. 6.27*			*** **
1630. 6.27*			*** **
1730. 6.29			*** **
1830. 6.29			*** **
1930. 7. 2*			*** **
2030. 7. 2*			*** **
2130. 7. 6*			*** **
2230. 7.10*	約定振替	8,981	DCMXｸﾚｼﾞｯﾄ *** **
2330. 7.20			*** **
2430. 7.20			*** **

26　8,981円 × 50% = 4,490円

政務活動費 領収書貼付用紙

議員名　辻本 孔久

領収書番号	政務活動費支出額等
(27)	
(28)	
(29)	
(30)	

山文

納品書(領収書)

2018年07月14日 19:24

売上
YOSHIHISA TSUJIMO　様
[redacted]
ENEOSカード　S
車両番号　実車番
0011-00
レギュラーガソリン　P-22
37.49L　*
¥5,397
(単価値引　2円　-¥74)
(QRクーポン値引　2円　-¥74)
値引後単価　¥5,249
合計　¥5,249
(内消費税等(8.00%)　¥389)

(27) 5,249円×50%
=2,624円

山文

納品書(領収書)

2018年07月26日 16:36

売上
YOSHIHISA TSUJIMO　様
[redacted]
ENEOSカード　S
車両番号　実車番
0011-00
レギュラーガソリン　P-13
37.52L　*
146円　¥5,477
(QRクーポン値引　3円　-¥112)
値引後単価　143円　¥5,365
合計　¥5,365
(内消費税等(8.00%)　¥397)

(28) 5,365円×50%
=2,682円

領収証

2018年　8月　8日　発行

辻本　孔久　様

¥12,591−

上記のとおり、ご利用料金を
2018年　7月　26日　口座振替により領収いたしました。

株式会社ジェイコムウエスト
〒540−0012
大阪市中央区谷町2−3−12
マルイト谷町ビル

[redacted]

(29) 12,591円×80%=10,072円

(30)

ASA　2018年 7 月分 領収証

21 43 7230
顧客No. [redacted]

和泉市久井町 369

辻本　孔久 様

購読銘柄	部数	金額		
朝日新聞	1	¥4,037		
領収金額	¥4,037(税込)			

朝日新聞南大阪販売株式会社 和泉中央営業所
和泉市唐国町2−13−5

TEL:0725-54-0843

政務活動費　領収書貼付用紙

議員名　辻本　孔久

領収書番号	貼付欄(按分
(31)	

電気ご使用量のお知らせ　8/6

本書作成年月日　平成30年 7月25日

辻本　孔久　様
いつもご利用いただきありがとうございます。

お客さま番号	日程	所	番号	今回検針日	次回検針日	検針員
[redacted]				7月25日	8月28日	タニグチ

供給地点特定番号　(1)　[redacted]

年月分	ご請求金額	ご使用期間	6月25日～ 7月24日
30年 7月分	2,070円	お支払期限日	8月24日

(31) 2,070円 × 80% = 1,656円

30-07-04 *
30-07-05 *
30-07-05 *
30-07-05 *
30-07-24 *
30-08-06 電気 *2,070 (31) *
30-08-06 電気 *13,007 (32) *
30-08-15 *
30-08-25 *
30-09-07 *
30-09-07 *
30-09-25 *

(32) 13,007円 × 30% = 3,902円

(32)

電気ご使用量のお知らせ　8/6

本書作成年月日　平成30年 7月25日

辻本　孔久　様
いつもご利用いただきありがとうございます。

お客さま番号	日程	所	番号	今回検針日	次回検針日	検針員
[redacted]				7月25日	8月28日	ニシグチ

供給地点特定番号　(1)　[redacted]

年月分	ご請求金額	ご使用期間	6月25日～ 7月24日
30年 7月分	13,007円	お支払期限日	8月24日

(33)

山文

納品書(領収書)
2018年08月08日 19:29

売上
YOSHIHISA TSUJIMO　様
[redacted]
ENEOSカード S
車両番号　実車番
0011-00
レギュラーガソリン　P-10
37.22L　*
¥5,433
(QRクーポン値引　3円　-¥111)
値引後単価　143円　¥5,322
合計　¥5,322
(内消費税等(8.00%)　¥394)

(33) 5,322円 × 50%
= 2,661円

政務活動費　領収書貼付用紙

議員名　辻本 孔久

ご利用料金のご案内（ドコモご利用分）

594-1142
和泉市久井町３６９

郵便区内特別

辻本　孔久　様

0102338#

0180722060377809 58

NTTファイナンス

00903899

[redacted] 6T1EFE

NTTファイナンス株式会社
〒108-0075 東京都港区港南1-2-70 [redacted]

発行年月日　2018年　7月16日発行
発行会社　NTTファイナンス株式会社
料金センター
お問合せ先　0120-800-000／ドコモ
【還付先】
〒536　大阪市城東区森之宮１－６
－0025　－111　NLC森の宮ビル
社用コード　6T1-EFE-J-14-261-002057-60(24)
(000000)　00002

日頃、NTTファイナンスをご利用いただきまして誠にありがとうございます。　(1／3ページ)

お客様電話番号等 (BILLING NUMBER) お客様番号 (CUSTOMER NUMBER)	請求年月 (MONTH OF ISSUE)	ご利用金額 (TOTAL AMOUNT)	振替日 (TRANSFER DAY)
[redacted]	2018年　7月ご請求分	9，204円	ご利用クレジット会社の規約に基づく振替日

(34)

(34) 9,204円 × 50% = 4,602円

5

30. 7.20	繰越		***.**
30. 7.20			***.**
30. 7.23			***.**
30. 7.26			***.**
30. 7.27			***.**
30. 7.27			***.**
30. 7.31			***.**
30. 8. 1			***.**
30. 8. 2			***.**
30. 8. 6			***.**
30. 8.10	口座振替	9,204 DCMXクレジット	***.**
30. 8.13			***.**

(35)

山文

納品書(領収書)
2018年08月19日 18:56

売上
YOSHIHISA TSUJIMO　様
[redacted]
ENEOSカード　S
車両番号　実車番
0011-00
レギュラーガソリン　P-16
35.90L　*
¥5,240
(単価値引　2円　-¥71)
(QRクーポン値引　3円　-¥107)
値引後単価　¥5,062
合計　¥5,062
(内消費税等(8.00%)　¥375)

(35)

5,062円 × 50%
= 2,531円

政務活動費　領収書貼付用紙

議員名　辻本 孔久

領収書番号	貼付欄
36	36

領　収　証

辻本孔久　様　H30年 8月 23日

★ ¥2,484.—

但 後所を動かす質問の仕方

上記正に領収いたしました

内　訳

税抜金額

消費税額等(　%)

〒595-0007 大阪府泉大津市助松団地3-7
Delivery Book Shop
さくら堂
TEL 0725-23-5063

コクヨ　ウケ-1048

37

領収証

2018年　9月　9日 発行

辻本　孔久　様

¥12,557−

上記のとおり、ご利用料金を
2018年　8月　27日　口座振替により領収いたしました。

株式会社ジェイコムウエスト
〒540−0012
大阪市中央区谷町2−3−12
マルイト谷町ビル

37 12,557円 × 80% = 10,045円

38

山文

納品書(領収書)
2018年08月31日 18:38

売上
YOSHIHISA TSUJIMO　様

ENEOSカード　S
車両番号　実車番
0011-00
レギュラーガソリン　P-22
36.64L　*
146円　¥5,349
(QRクーポン値引　3円　−¥109)
値引後単価　¥5,240
合計　¥5,240
(内消費税等(8.00%)　¥388)

38 5,240円 × 50%
= 2,620円

39

ASA　2018年 8 月分 領収証

21 43 7230
顧客No.

和泉市久井町 369

辻本　孔久 様

購読銘柄	部数	金額		
朝日新聞	1	¥4,037		
領収金額	¥4,037(税込)			

朝日新聞南大阪販売株式会社 和泉中央営業所
和泉市唐国町2−13−5

TEL:0725-54-0843

政務活動費　領収書貼付用紙

議員名　辻本 孔久

領収書番号	貼付欄(按分する場合は、按分率・政務活動費支出額等を記載する)

(40)

電気ご使用量のお知らせ　9/7

本書作成年月日 平成30年 8月28日

辻本　孔久　様
いつもご利用いただきありがとうございます。

お客さま番号	日程	所	番	号	今回検針日	次回検針日	検針員
[redacted]					8月28日	9月26日	タニグチ

供給地点特定番号	(1) [redacted]

年月分	ご請求金額	ご使用期間	7月25日～ 8月27日
30年 8月分	2,324円	お支払期限日	9月27日

(40) 2,324円 × 80% = 1,859円

三

30-07-04 *
30-07-05 *
30-07-05 *
30-07-05 *
30-07-24 *
30-08-06 *
30-08-06 *
30-08-15 *
30-08-23 *
30-09-07 電気 *2,324 (40) *
30-09-07 電気 *15,300 (41) *
30-09-25 *

(41)

電気料金領収済のお知らせ（口座振替のお客さま）

下記電気料金をご契約の口座から振替させていただきました。

本書作成年月日：平成30年11月27

お客さま名　辻本　孔久　様

お客さま番号 [redacted]

領収金額 (TOTAL AMOUNT DUE)	15,300 円
消費税等相当額（再掲）(TAX)	1,133 円

年	月分	金額(円)	消費税等相当額(再掲)(円)	振替月日	
30	8	15300	1133	9	7

◎口座振替による領収でない場合、または事前に「電気料金領収済のお知らせ」を郵送させていただいた場合については、領収金額欄等を「＊＊＊」で表示します。

ご契約金融機関	金融機関・支店名 (BANK AND BRANCH NAME)	いずみの農協 南松尾
	口座番号 (ACCOUNT NUMBER)	普通 [redacted]

◎口座振替による領収の場合、お客さま情報保護の観点から、ご契約金融機関情報につきましては、お客さまからのご希望がある場合にのみ記載しております。なお、その場合でも、口座番号の一部を非表示とさせていただいております。ご理解のほどよろしくお願いいたします。

関西電力株式会社

印紙税申告納付につき 北 税務署承認済

B2705CJ20000049#
0AN5318B0A 01/01

(41) 15,300円 × 30% = 4,590円

政務活動費　領収書貼付用紙

議員名　辻本 孔久

領収書番号　貼付　政務活動費支出額

(42)

イズミヤ
和泉中央店
TEL 0725-57-3255

＊＊＊＊＊＊＊＊＊＊＊＊＊
＊　領 収 証　＊
＊＊＊＊＊＊＊＊＊＊＊＊＊

電子マネーリッタに
初めてチャージすると
リッタ200円分プレゼント！

(43)

0094-0308　2018年 9月 8日(土)
担当：石川

400ファイル	348
400 ｺｸﾖA4ﾚﾎﾟｰﾄ	268
400ルーズリーフ	298
400ルーズリーフ	298
4点/小計	¥1,212
外税対象額 1,212	
消費税等 8%	96
合　計	¥1,308
現　金	¥10,308
お 釣 り	¥9,000

(44)

山文

納品書(領収書)
2018年09月10日 09:17

売上
YOSHIHISA TSUJIMO　様
[redacted]
ENEOSカード S
車両番号　実車番
0011-00
レギュラーガソリン　P-22
32.80L　＊
146円　¥4,788
(QRｸｰﾎﾟﾝ値引 3円　-¥98)
値引後単価 143円　¥4,690
合計　¥4,690
(内消費税等(8.00%)　¥347)

(43) 4,690円×50%＝2,345円

ご利用料金のご案内（ドコモご利用分）

594-1142
和泉市久井町369

郵便区内特別

辻本 孔久 様

0101150#

0180822060374798 56

NTTファイナンス

00810433
[redacted] 6T1EFE

NTTファイナンス株式会社
〒108-0075 東京都港区港南1-2-70[redacted]

発行年月日　2018年 8月16日発行
発行会社　NTTファイナンス株式会社
料金センター
お問合せ先　0120-800-000／ドコモ
【遅付先】
〒536-0025　大阪市城東区森之宮1-6-111 NLC森の宮ビル
社用コード　6T1-EFE-J-14-261-002022-60(24)
(000000)　00002

日頃、NTTファイナンスをご利用いただきまして誠にありがとうございます。

(1／3ページ)

お客様電話番号等 (BILLING NUMBER) お客様番号 (CUSTOMER NUMBER)	請求年月 (MONTH OF ISSUE)	ご利用金額 (TOTAL AMOUNT)	振替日 (TRANSFER DAY)
[redacted]	2018年 8月ご請求分	9,201円	ご利用クレジット会社の規約に基づく振替日

30. 8.13		＊＊＊ ＊＊
30. 8.21		＊＊＊ ＊＊
30. 8.21		＊＊＊ ＊＊
30. 8.27		＊＊＊ ＊＊
30. 8.27		＊＊＊ ＊＊
30. 8.27		＊＊＊ ＊＊
30. 8.31		＊＊＊ ＊＊
30. 8.31		＊＊＊ ＊＊
30. 9. 3		＊＊＊ ＊＊
30. 9. 6		＊＊＊ ＊＊
30. 9.10 約定振替	9,201 DCMXｸﾚｼﾞｯﾄ	＊＊＊ ＊＊
30. 9.10		＊＊＊ ＊＊

(44)

9,201円×50%
＝4,600円

政務活動費　領収書貼付用紙

議員名　辻本 孔久

領収書番号	貼付欄（按分する場合は、按分率・政務活動費支出額等を記載する）

(45)

新製品が安い
KS ケーズデンキ

お買上げ明細

2018年 9月12日(水)　15時29分

【お名前】
ツジモト ヨシヒサ
辻本 孔久　様
会員番号 [redacted]

-《明細》-

1 ●インクカートリッジ　・持帰
エプソン
4988617266858 ITH-6CL
5%値引対象　1点　¥5,549

(46)

2 ●インクカートリッジ　・持帰
エプソン
4988617266797 ITH-BK
5%値引対象　1点　¥953

3 ●インクカートリッジ　・持帰
エプソン
4988617266827 ITH-Y
5%値引対象　1点　¥953

4 PW506DL／DW用　インク　・持帰
パナソニック
4984824752245 KX-FAN190W
5%値引対象　2点　¥1,954

5点/合計　¥9,409
(内消費税等　¥696)

[0524150-052074194-2310004809751]

(45)

領収証

2018年 9月12日(水)　15時29分

辻本　様

金額　¥9,409
(内消費税等　¥696)

但し、お品代として
上記金額正に領収致しました。

領収証　2018年 10月 10日 発行

辻本 孔久 様

¥15,891－

上記のとおり、ご利用料金を
2018年 9月 26日 口座振替により領収いたしました。

株式会社ジェイコムウエスト
〒540－0012
大阪市中央区谷町2－3－12
マルイト谷町ビル

[redacted]

(48) 15,891円×80%＝12,712円

(47)

山文

納品書(領収書)

2018年09月19日 13:00

売上
YOSHIHISA TSUJIMO　様
[redacted]
ENEOSカード S
車両番号　実車番
0011-00
レギュラーガソリン　P-10
2.7L　*
¥377
合計　¥377
(内消費税等(8.00%)　¥28)

(48)

(46) 377円×50%＝188円

山文

納品書(領収書)

2018年09月22日 08:15

売上
YOSHIHISA TSUJIMO　様
[redacted]
ENEOSカード S
車両番号　実車番
0011-00
レギュラーガソリン　P-10
34.18L　*
146円　¥4,990
(QRクーポン値引 3円　-¥102)
値引後単価　¥4,888
合計　¥4,888
(内消費税等(8.00%)　¥362)

(47) 4,888円×50%＝2,444円

政務活動費　領収書貼付用紙

議員名　辻本 孔久

領収書番号	貼付欄(按分する場合は、按分率・政務活動費支出額等を記載する)

(49)

(49)

ASA　2018年 9 月分 領収証

21 43 7230
顧客No. [redacted]

和泉市久井町 ３６９

辻本　孔久 様

購読銘柄	部数	金額		
朝日新聞	1	¥4,037		
領収金額	¥4,037(税込)			

朝日新聞南大阪販売株式会社 和泉中央営業所
和泉市唐国町２－１３－５

TEL:0725-54-0843

朝日新聞サービスセンター 領収之印

(50)

新製品が安い
KS ケーズデンキ

お買上げ明細

2018年 9月29日(土)　14時35分

【お名前】
ツジモト ヨシヒサ
辻本 孔久 様

会員番号 [redacted]

-<明細>-

1 ●アルカリ乾電池　単１　６個パ　・持帰
パナソニック
4984824719705 LR20XJ/6SW
10%値引対象　2点　¥1,758

2 ●エボルタ乾電池単４　１４個シ　・持帰
パナソニック
4984824889095 LR03EJSP/14S
10%値引対象　1点　¥1,278

3 ●単２電池　・持帰
パナソニック
4984824814509 LR14EJ/6SW
10%値引対象　1点　¥757

4 ●エボルタ乾電池単３　１０個シ　・持帰
パナソニック
4984824869455 LR6EJSP/10S
10%値引対象　1点　¥999

5点/合計　¥4,792
(内消費税等　¥354)

[0524150-052063969-2310011135317]

(50)

領収証

2018年 9月29日(土)　14時35分

辻本 様

金額　¥4,792
(内消費税等　¥354)

但し、お品代として
上記金額正に領収致しました。

政務活動費　領収書貼付用紙

議員名　辻本 孔久

領収書番号	貼付欄（按分する場合は、按分率・政務活動費支出額等を記載する）
51	51

収入印紙 日本政府 200円 [redacted]

領　収　証　　No.

辻本孔久 様　　30年10月1日

★ ¥90,000円

但　平成30年10月から31年3月分、家賃

上記正に領収いたしました

内　訳

税抜金額

消費税額等（　%）

[redacted]

52

電気ご使用量のお知らせ　10/9

本書作成年月日　平成30年 9月26日

辻本 孔久 様
いつもご利用いただきありがとうございます。

お客さま番号	日程	所	番	号	今回検針日	次回検針日	検針員
[redacted]					9月26日	10月24日	タニグチ

供給地点特定番号 (1) [redacted]

年月分	ご請求金額	ご使用期間	8月28日～ 9月25日
30年 9月分	1,943円	お支払期限日	10月26日

30-10-09 電気 *1,943
30-10-09
30-10-15
30-10-19
30-11-05
30-11-05
30-11-28
30-12-06
30-12-06
30-12-17
30-12-17
30-12-17

52 1,943円 × 80% = 1,554円

政務活動費　領収書貼付用紙

議員名　辻本　孔久

電気料金領収済のお知らせ（口座振替のお客さま）

本書作成年月日：平成30年11月27

下記電気料金をご契約の口座から振替させていただきました。

お客さま名　辻本　孔久　様

お客さま番号 [redacted]

領収金額 (TOTAL AMOUNT DUE)	9,764 円
消費税等相当額（再掲） (TAX)	723 円

年・月分		金額(円)	消費税等相当額(再掲)(円)	振替月日	
30	9	9764	723	10	9

◎口座振替による領収でない場合、または事前に「電気料金領収済のお知らせ」を郵送させていただいた場合については、領収金額欄等を「＊＊＊」で表示します。

ご契約金融機関	金融機関・支店名 (BANK AND BRANCH NAME)	いずみの農協 南松尾
	口座番号 (ACCOUNT NUMBER)	普通 [redacted]

◎口座振替による領収の場合、お客さま情報保護の観点から、ご契約金融機関情報につきましては、お客さまからのご希望がある場合にのみ記載しております。なお、その場合でも、口座番号の一部を非表示とさせていただいております。ご理解のほどよろしくお願いいたします。

印紙税申告納付につき　税務署承認済

関西電力株式会社

B2705CJ20000050#
0AN5318B0A 01/01

(53)　(53) 9,764円 × 30% = 2,929円

ご利用料金のご案内（ドコモご利用分）

594-1142
和泉市久井町369

郵便区内特別

辻本　孔久　様

0103108#

0180922060379167 03

NTTファイナンス

00903847
[redacted] 6T1EFE

NTTファイナンス株式会社
〒108-0075 東京都港区港南1-2-70 [redacted]

発行年月日　2018年　9月16日発行
発行会社　NTTファイナンス株式会社 料金センター
お問合せ先　0120-800-000／ドコモ
【運付先】
〒536-0025　大阪市城東区森之宮1-6 -111　NLC森の宮ビル
社用コード　6T1-EFE-J-14-261-002039-60(24) (000000)　00002

日頃、NTTファイナンスをご利用いただきまして誠にありがとうございます。　(1／3ページ)

お客様電話番号等 (BILLING NUMBER) お客様番号 (CUSTOMER NUMBER)	請求年月 (MONTH OF ISSUE)	ご利用金額 (TOTAL AMOUNT)	振替日 (TRANSFER DAY)
[redacted]	2018年　9月ご請求分	9,773円	ご利用クレジット会社の規約に基づく振替日

(54)

30. 9.10 繰越　＊＊＊ ＊＊
30. 9.21　＊＊＊ ＊＊
30. 9.21　＊＊＊ ＊＊
30. 9.26　＊＊＊ ＊＊
30. 9.27　＊＊＊ ＊＊
30. 9.27　＊＊＊ ＊＊
30.10. 1　＊＊＊ ＊＊
30.10. 1　＊＊＊ ＊＊
30.10. 2　＊＊＊ ＊＊
30.10. 9　＊＊＊ ＊＊
30.10. 9　＊＊＊ ＊＊
30.10.10*約定振替　9,773 Dカード/DCMX　＊＊＊ ＊＊

(54) 9,773円 × 50% = 4,886円

政務活動費　領収書貼付用紙

議員名　辻本 孔久

領収書番号	貼付欄

(55)

(55)

領　収　証

辻本孔久　様　H30年10月11日

★ ¥756.−

但 高齢社会の住まいづくり・まちづくり

上記正に領収いたしました

内　訳

税抜金額

消費税額等(　%)

〒595-0007 大阪府泉大津市助松団地3-7
Delivery Book Shop
さくら堂
TEL 0725-23-5063

(56)

(56)

コクヨ　ウケ-104B

イズミヤ
和泉中央店
TEL 0725-57-3255

＊＊＊＊＊＊＊＊＊＊＊＊＊
＊　領収証　＊
＊＊＊＊＊＊＊＊＊＊＊＊＊

電子マネーリッタに
初めてチャージすると
リッタ200円分プレゼント！
インデックスの大

(57)

0094-0311　2018年10月13日(土)
担当：永野(直)

400 ﾗﾍﾞﾙ	189
1点/小計	¥189
外税対象額 189	
消費税等　8%	15
合　計	¥204
現　金	¥210
お　釣　り	¥6

上記正に領収いたしました

レシート番号　3313　3471　12:19

山文

納品書(領収書)

2018年10月14日 18:18

売上
YOSHIHISA TSUJIMO　様

ENEOSカード　S
車両番号　実車番
0011-00

レギュラーガソリン	P-22
36.15L	＊
	¥5,566
(単価値引　2円	−¥72)
(QRｸｰﾎﾟﾝ値引　3円	−¥108)
値引後単価　149円	¥5,386
合計	¥5,386
(内消費税等(8.00%)	¥399)

(57) 5,386円×50%＝2,693円

(58)

領収証　　2018年　11月　8日　発行

辻本　孔久　様

¥12,660−

印紙税申告済
税務署承認済

上記のとおり、ご利用料金を
2018年　10月　26日　口座振替により領収いたしました。

株式会社ジェイコムウエスト
〒540−0012
大阪市中央区谷町2−3−12
マルイト谷町ビル

(58)

12,660円×80%
＝10,128円

政務活動費　領収書貼付用紙

議員名　辻本 孔久

領収書番号

政務活動費支出額等を記載する）

(59) 5,407円×50%＝2,703円

(60)

(59)

山文

納品書(領収書)

2018年10月30日 09:26

売上
YOSHIHISA TSUJIMO　様
[redacted]
ＥＮＥＯＳカード　Ｓ
車両番号　　実車番
0011-00
レギュラーガソリン　　P-04
35.81L　　*
154円　　¥5,514
(QRｸｰﾎﾟﾝ値引　3円　　-¥107)
値引後単価　151円　　¥5,407
合計　　¥5,407
(内消費税等(8.00%)　　¥401)

(60)

ASA　2018年10月分 領収証

21 43 7230
顧客No. [redacted]

和泉市久井町 ３６９

辻本　孔久 様

購読銘柄	部数	金額		
朝日新聞	1	¥4,037		
領収金額	¥4,037(税込)			

朝日新聞南大阪販売株式会社 和泉中央営業所
和泉市唐国町２－１３－５

TEL:0725-54-0843

朝日新聞サービスアンカー 領収之印

(61)

ジャパン

【領収証】
ご利用いただき、ありがとうございます
和泉店　　0725-41-4242

2018年11月02日(金)13:32　ﾚｼﾞ0001

責No00710279金子　直美
フラットファイルＡ４　3 ¥163
合計/　1点　　¥163
(内税計　　¥12)
(税合計　　¥12)
現計　　¥163
お釣り　　¥0
商品の返品・交換は7日以内です
お客様相談フリーダイヤル
TEL 0120-921-771(10:00-19:00)
ﾚｼｰﾄNo8787　　店No08072

(62)

電気ご使用量のお知らせ

11/5

本書作成年月日 平成30年10月24日

辻本　孔久　様
いつもご利用いただきありがとうございます。

お客さま番号	日程	所	番号	今回検針日	次回検針日	検針員
[redacted]				10月24日	11月26日	タニグチ

供給地点特定番号 [redacted]

年月分	ご請求金額	ご使用期間	9月26日～10月23日
30年10月分	1,606円	お支払期限日	11月26日

(62) 1,606円×80%＝1,284円

30-10-09 [redacted]
30-10-09 [redacted]
30-10-15 [redacted]
30-10-19 [redacted]
30-11-05 電気
30-11-05 [redacted]
30-11-28 [redacted]
30-12-06 [redacted]
30-12-06 [redacted]
30-12-17 [redacted]
30-12-17 [redacted]
30-12-17 [redacted]

*1,606

*****

政務活動費　領収書貼付用紙

議員名　辻本 孔久

領収書番号	貼付欄(按分する場合は、按分率・政務活動費支出額等を記載する)
(63)	(63) 10,071円 × 30% = 3,021円

電気料金領収済のお知らせ（口座振替のお客さま）

下記電気料金をご契約の口座から振替させていただきました。

本書作成年月日：平成30年11月2

お客さま名　辻本 孔久　様

お客さま番号 [redacted]

領収金額 (TOTAL AMOUNT DUE)	10,071 円
消費税等相当額（再掲）(TAX)	746 円

年・月分		金額(円)	消費税等相当額(再掲)(円)	振替月日	
30	10	10071	746	11	5

◎口座振替による領収でない場合、または事前に「電気料金領収済のお知らせ」を郵送させていただいた場合については、領収金額欄等を「＊＊＊」で表示します。

ご契約金融機関	金融機関・支店名 (BANK AND BRANCH NAME)	いずみの農協 南松尾
	口座番号 (ACCOUNT NUMBER)	普通 [redacted]

◎口座振替による領収の場合、お客さま情報保護の観点から、ご契約金融機関情報につきましては、お客さまからのご希望がある場合にのみ記載しております。なお、その場合でも、口座番号の一部を非表示とさせていただいております。ご理解のほどよろしくお願いいたします。

関西電力株式会社

B2907SJ20001176#
AA00001176 01/01

印紙税申告
付につき
税務署承認

(64) (64)

家電住まいる館 YAMADA
株式会社ヤマダ電機　群馬県高崎市栄町１－１
家電住まいる館ＹＡＭＡＤＡ
和泉中央本店
０７２５－９９－８０１５
購入商品の開封後の返品は
お断り致します。

(65)

領収書

No.1033-402-072474　[現金売]
2018/11/06 16:14
レジ担当:409192 藤野 洵也
販売担当:409192 藤野 洵也
会員No: [redacted]

7713404019 FL6WF　w
ﾁｮｯｶﾝ　1:持帰　外08　13
¥450

(66)

7713404019 FL6WF　w
ﾁｮｯｶﾝ　1:持帰　外08　13
¥450

小計　¥900
＋消費税　¥972
税込計
ﾎﾟｲﾝﾄ値引　0P
合計　¥972
(内消費税　¥72)
現金　¥972
お預り　¥1,002
お釣り　¥30

山文

納品書(領収書)
2018年11月11日 18:20

売上
YOSHIHISA TSUJIMO　様
[redacted]
ＥＮＥＯＳカード　Ｓ
車両番号　実車番
0011-00
レギュラーガソリン　P-16
10.00L　＊
149円　¥1,490
(単価値引　2円　-¥20)
値引後単価　147円　¥1,470
合計　¥1,470
(内消費税等(8.00%)　¥109)

(66)

家電住まいる館 YAMADA
株式会社ヤマダ電機　群馬県高崎市栄町１－１
家電住まいる館ＹＡＭＡＤＡ
和泉中央本店
０７２５－９９－８０１５
購入商品の開封後の返品は
お断り致します。

領収書

No.1033-411-048913　[現金売]
2018/11/11 13:55
レジ担当:410938 前田 理子
販売担当:410938 前田 理子
会員No: [redacted]

7713102014 LBT0205WA2P　SSS
ﾃﾞﾝｷｭｳ　1:持帰　外08　13
¥150

0700213014 CR2025P　SSS
ﾏｲｸﾛﾃﾞﾝﾁ　1:持帰　外08　10
¥200

小計　¥350
＋消費税
税込計　¥378
ﾎﾟｲﾝﾄ値引　0P
合計　¥378
(内消費税　¥28)
現金　¥378
お預り　¥400
お釣り　¥22

(65) 1,470円 × 50% = 735円

政務活動費　領収書貼付用紙

議員名　辻本 孔久

ご利用料金のご案内（ドコモご利用分）

594-1142
和泉市久井町３６９

郵便区内特別

辻本　孔久　様

0102161#

0181022060375649 35

NTTファイナンス

00903823

[redacted]6T1EFE

NTTファイナンス株式会社
〒108-0075 東京都港区港南1-2-70[redacted]

発行年月日　２０１８年１０月１６日発行
発行会社　ＮＴＴファイナンス株式会社
料金センター
お問合せ先　０１２０－８００－０００／ドコモ
【還付先】
〒５３６　大阪市城東区森之宮１－６
－００２５　－１１１　ＮＬＣ森の宮ビル
社用コード　6T1-EFE-J-14-261-002024-60(24)
(000000)　00002

日頃、ＮＴＴファイナンスをご利用いただきまして誠にありがとうございます。　（　1／3ページ）

お客様電話番号等 (BILLING NUMBER) お客様番号 (CUSTOMER NUMBER)	請求年月 (MONTH OF ISSUE)	ご利用金額 (TOTAL AMOUNT)	振替日 (TRANSFER DAY)
[redacted]	2018年 10月ご請求分	9，344円	ご利用クレジット会社の規約に基づく振替日

(67)

30.10.19		*** **
30.10.19		*** **
30.10.26		*** **
30.10.26		*** **
30.10.29		*** **
30.10.30		*** **
30.10.31		*** **
30.11. 2		*** **
30.11. 6		*** **
30.11. 9		*** **
30.11. 9		*** **
30.11.12*約定振替	9,344 Dカード/DCMX	*** **

(67) 9,344円 × 50% = 4,672円

(68)

山文

納品書(領収書)
2018年11月15日 17:28

売上
YOSHIHISA TSUJIMO　様
[redacted]
ENEOSカード　S
車両番号　実車番
0011-00
レギュラーガソリン　P-22
30.81L　*
147円　¥4,529
(QRクーポン値引　3円　-¥92)
値引後単価　¥4,437
合計　¥4,437
(内消費税等(8.00%)　¥329)

(68) 4,437円 × 50% = 2,218円

(69)

イズミヤ
和泉中央店
TEL 0725-57-3255

＊＊＊＊＊＊＊＊＊＊＊＊＊
＊　領収証　＊
＊＊＊＊＊＊＊＊＊＊＊＊＊

電子マネーリッタに
初めてチャージすると
リッタ200円分プレゼント！

0094-0311　2018年11月18日(日)
担当：永野(直)

400ダイアリー		1,000
ｾﾞﾝｷ	5%	-50
1点/小計		¥950
外税対象額	950	
消費税等	8%	76
合計		¥1,026
現金		¥1,027
お釣り		¥1

政務活動費　領収書貼付用紙

議員名　辻本 孔久

領収書番号	貼付欄(按分する場合は、按分率・政務活動費支出額等を記載する)

(70)

(70)

領収証

コーナン
和泉中央店 ☎0725-50-2557

お買い上げ商品の返品・交換は、
必ずこの領収証をご持参のうえ
２週間以内にお願いいたします。
（一部商品につきましては、除外
させて頂きます。）
2018年11月18日(日)14:57　ﾚｼﾞ0003

(71)

責No00000410カドバヤシ
4962191131009JAN
001810外ｿﾘｯﾄﾞﾎﾞｯｸｽ100　¥780
4522831404261JAN
001830外ﾁｪｯｸｶﾞﾗﾌﾀﾂｷﾎﾞｯ　¥498
小計　¥1,278
(外税8%ﾀｲｼｮｳ　¥1,278)
外税8%　¥102
(税合計　¥102)
合計　¥1,380

山文

納品書(領収書)

2018年11月24日 17:19

売上
YOSHIHISA TSUJIMO　様
[redacted]
ENEOSカード S
車両番号　実車番
0011-00
レギュラーガソリン　P-22
25.37L　*
143円　¥3,627
(単価値引　2円　-¥50)
(QRｸｰﾎﾟﾝ値引　3円　-¥76)
値引後単価　138円　¥3,501
合計　¥3,501
(内消費税等(8.00%)　¥259)

(71) 3,501円×50%＝1,750円

(72)

領収証　2018年 12月 9日 発行

辻本　孔久　様

¥13,153－

上記のとおり、ご利用料金を
２０１８年　１１月　２６日　口座振替により領収いたしました。

株式会社ジェイコムウエスト
〒５４０－００１２
大阪市中央区谷町２－３－１２
マルイト谷町ビル

[redacted]

(72)
13,153円×80%
＝10,522円

(73)

(73) ASA　2018年11月分 領収証

21 43 7230
顧客No. [redacted]

和泉市久井町 ３６９

辻本　孔久 様

購読銘柄	部数	金額		
朝日新聞	1	¥4,037		
領収金額	¥4,037(税込)			

朝日新聞南大阪販売株式会社 和泉中央営業所
和泉市唐国町２－１３－５

TEL:0725-54-0843

朝日新聞サービスアンカー 領収之印

政務活動費　領収書貼付用紙

議員名　辻本 孔久

領収書番号	貼付欄(按分する場合は、按分率・政務活動費支出額等を記載する)
74	

電気ご使用量のお知らせ　12/6

本書作成年月日　平成30年11月26日

辻本　孔久　様
いつもご利用いただきありがとうございます。

お客さま番号	日程	所	番	号	今回検針日	次回検針日	検針員
[redacted]					11月26日	12月25日	タニグチ

供給地点特定番号　(1)　[redacted]

年月分	ご請求金額	ご使用期間	10月24日～11月25日
30年11月分	1,524円	お支払期限日	12月26日

74　1,524円 × 80% = 1,219円

30-10-09 [redacted]
30-10-09 [redacted]
30-10-15 [redacted]
30-10-19 [redacted]
30-11-05 [redacted]
30-11-05 [redacted]
30-11-28 [redacted]
30-12-06 電気　*1.524
30-12-06 [redacted]
30-12-17 [redacted]
30-12-17 [redacted]
30-12-17 [redacted]

・他店でのご入金およびお振込は翌日に表示し、その支払期限日は当該翌営業日とさせ
ていただきます。
・なお、お支払可能時刻はATMの利用によって異なります。詳しくはATMに問
い合わせてください。

[illegible]マイナス「－」表示があるときはお差入額等を表します。

75

75　13,131円 × 30% = 3,939円

電気料金領収済のお知らせ（口座振替のお客さま）

下記電気料金をご契約の口座から振替させていただきました。

本書作成年月日：平成30年12月28

お客さま名　辻本　孔久　様

お客さま番号　[redacted]

領収金額 (TOTAL AMOUNT DUE)	13,131 円
消費税等相当額（再掲） (TAX)	972 円

年	月分	金額(円)	消費税等相当額(再掲)(円)	振替月日	
30	11	13,131	972	12	6

ご契約金融機関	金融機関・支店名 (BANK AND BRANCH NAME)	いずみの農協 南松尾
	口座番号 (ACCOUNT NUMBER)	普通 [redacted]

●口座振替による領収でない場合、または事前に「電気料金領収済のお知らせ」を郵送させていただいた場合については、領収金額欄等を「＊＊＊」で表示します。

●口座振替による領収の場合、お客さま情報保護の観点から、ご契約金融機関情報につきましては、お客さまからのご希望がある場合にのみ記載しております。なお、その場合でも、口座番号の一部を非表示とさせていただいております。ご理解のほどよろしくお願いいたします。

関西電力株式会社

印紙税申告納付につき　税務署承認済

C2807SJ20002641#
AA00002641 01/01

政務活動費　領収書貼付用紙

議員名　辻本 孔久

ご利用料金のご案内（ドコモご利用分）

594-1142
和泉市久井町３６９

郵便区内特別

辻本　孔久　様

0103327#

0181122060349244 48

NTTファイナンス

00813538

[redacted]6T1EFE

NTTファイナンス株式会社
〒108-0075 東京都港区港南1-2-70[redacted]

発行年月日　２０１８年１１月１６日発行
発行会社　ＮＴＴファイナンス株式会社
料金センター
お問合せ先　０１２０－８００－０００／ドコモ
【還付先】
〒５３６－００２５　大阪市城東区森之宮１－６－１１１　ＮＬＣ森の宮ビル
社用コード　6T1-EFE-J-14-261-002043-60(24)
(000000)　00002

日頃、ＮＴＴファイナンスをご利用いただきまして誠にありがとうございます。

(1/3ページ)

お客様電話番号等 (BILLING NUMBER) お客様番号 (CUSTOMER NUMBER)	請求年月 (MONTH OF ISSUE)	ご利用金額 (TOTAL AMOUNT)	振替日 (TRANSFER DAY)
[redacted]	2018年 11月ご請求分	11,274円	ご利用クレジット会社の規約に基づく振替日

(76)

30.12.10			*** **
30.12.10	約定振替	11,274 Dｶｰﾄﾞ/DCMX	*** **
30.12.10			*** **
30.12.21			*** **
30.12.21			*** **
30.12.25			*** **
30.12.26			*** **
30.12.27			*** **
30.12.27			*** **
30.12.28			*** **
30.12.28			*** **
31. 1. 4			*** **

(76) 11,274円 × 50% = 5,637円

(77)

山文

納品書(領収書)
2018年12月14日 07:31

売上
YOSHIHISA TSUJIMO　様
[redacted]
ENEOSカード　S
車両番号　実車番
0011-00
レギュラーガソリン　P-10
35.58L　*
135円　¥4,803
合計　¥4,803
(内消費税等(8.00%)　¥356)

(78)

(78)

イズミヤ
和泉中央店
TEL 0725-57-3255

＊＊＊＊＊＊＊＊＊＊＊＊＊
＊　領収証　＊
＊＊＊＊＊＊＊＊＊＊＊＊＊

イズミヤポイントカード
「ヒナタス」新規会員様募集中

0094-0307　2018年12月20日(木)
担当：平野

400ルーズリーフ		1,490
(5個 X 単298)		
ﾋﾞﾆｰﾙ	5%	-75
5点/小計		¥1,415
外税対象額	1,415	
消費税等	8%	113
合計		¥1,528
現金		¥1,528

(77) 4,803円 × 50%
= 2,401円

政務活動費　領収書貼付用紙

議員名　辻本 孔久

領収書番号	
(79)	
(80)	
(81)	
(82)	

領収証　　2019年　1月　12日　発行

辻本　孔久　様

¥12，729－

上記のとおり、ご利用料金を
2018年　12月　26日　口座振替により領収いたしました。

株式会社ジェイコムウエスト
〒540－0012
大阪市中央区谷町2－3－12
マルイト谷町ビル

[redacted]

(79) 12,729円×80%＝10,183円

(80)

山文

納品書(領収書)
2018年12月31日 14:29

売上
YOSHIHISA TSUJIMO　様
[redacted]
ENEOSカード　S
車両番号　実車番
0011-00
レギュラーガソリン　P-10
25.12L　*
135円　¥3,391
(QRｸｰﾎﾟﾝ値引　5円　-¥125)
値引後単価　¥3,266
合計　¥3,266
(内消費税等(8.00%)　¥242)

(81) 3,266円×50%
＝1,633円

(82)

領収証
2018年12月31日(月)　14時38分
辻本 様
金額　¥6,160
(内消費税等　¥456)
但し、お品代として
上記金額正に領収致しました。

ASA　2018年12月分 領収証　21 43 7230　顧客No. [redacted]
和泉市久井町 369

辻本　孔久 様

購読銘柄	部数	金額		
朝日新聞	1	¥4,037		
領収金額	¥4,037(税込)			

朝日新聞南大阪販売株式会社 和泉中央営業所
和泉市唐国町2－13－5

TEL:0725-54-0843

新聞販売サービスアンケート　新収之印

新製品が安い KS ケーズデンキ

お買上げ明細
2018年12月31日(月)　14時38分

【お名前】
ﾂｼﾞﾓﾄ ﾖｼﾋｻ
辻本 孔久　様
会員番号 [redacted]

<明細>
1 ●インクカートリッジ　・持帰
エプソン
4988617266797 ITH-BK
10%値引対象　1点　¥903

2 ●インクカートリッジ　・持帰
エプソン
4988617266858 ITH-6CL
10%値引対象　1点　¥5,257

2点/合計　¥6,160
(内消費税等　¥456)

[0524150-052070714-2310003776146]

政務活動費　領収書貼付用紙

議員名　辻本 孔久

ご利用料金のご案内（ドコモご利用分）

594−1142
和泉市久井町３６９

郵便区内特別

辻本　孔久　様

0103746#

0190122060367616 35

NTTファイナンス

00813986
[redacted]6T1EFE

NTTファイナンス株式会社
〒108−0075 東京都港区港南1−2−70[redacted]

発行年月日　２０１９年　１月１８日発行
発行会社　ＮＴＴファイナンス株式会社
料金センター
お問合せ先　０１２０−８００−０００／ドコモ
【還付先】
〒５３６−００２５　大阪市城東区森之宮１−６−１１１　ＮＬＣ森の宮ビル
社用コード　6T1-EFE-J-14-261-002080-60(24)
(000000)　00002

日頃　ＮＴＴファイナンスをご利用いただきまして誠にありがとうございます。

（　1／3ページ）

お客様電話番号等 (BILLING NUMBER) お客様番号 (CUSTOMER NUMBER)	請求年月 (MONTH OF ISSUE)	ご利用金額 (TOTAL AMOUNT)	振替日 (TRANSFER DAY)
[redacted]	2018年 12月ご請求分	10,567円	ご利用クレジット会社の規約に基づく振替日

(83)

8

31. 1. 4 繰越　***.**
31. 1. 7　***.**
31. 1. 8　***.**
31. 1.10　***.**
31. 1.10　***.**
31. 1.10*約定振替　10,567 Dｶｰﾄﾞ/DCMX　***.**
31. 1.21　***.**
31. 1.21　***.**
31. 1.24　***.**
31. 1.24　***.**
31. 1.28　***.**
31. 1.31　***.**

(83) 10,567円 × 50% = 5,283円

(84)

電気ご使用量のお知らせ

本書作成年月日　平成30年12月25日

辻本　孔久　様
いつもご利用いただきありがとうございます。

お客さま番号	日程	所	番	号	今回検針日	次回検針日	検針員
[redacted]					12月25日	1月28日	タニグチ

供給地点特定番号	(1) [redacted]

年月分	ご請求金額
30年12月分	1,272円

ご使用期間	11月26日～12月24日
お支払期限日	1月24日

(84)
1,272円 × 80%
= 1,017円

電気料金領収済のお知らせ

下記電気料金をご指定の口座から振替させていただきました。

ご契約種別	従量電灯A	
年月分	30年12月分	
領収金額	1,272円	******
消費税等相当額(再掲)	94円	
ご使用期間	11月26日～12月24日	
ご使用量	55kWh	
振替日	1月10日	

金することはございません。

政務活動費　領収書貼付用紙

議員名　辻本 孔久

領収書番号	貼付欄(按分する場合は、按分率・政務活動費支出額等を記載する)
(85)	(85) 15,124円 × 30% = 4,537円

電気料金領収済のお知らせ（口座振替のお客さま）

下記電気料金をご契約の口座から振替させていただきました。

本書作成年月日：平成31年 1月31

お客さま名　辻本 孔久　様

お客さま番号 [redacted]

領収金額 (TOTAL AMOUNT DUE)	15,124 円
消費税等相当額（再掲） (TAX)	1,120 円

年	月分	金額(円)	消費税等相当額(再掲)(円)	振替月日	
30	12	15124	1120	1	10

◎口座振替による領収でない場合、または事前に「電気料金領収済のお知らせ」を郵送させていただいた場合については、領収金額欄等を「＊＊＊」で表示します。

ご契約機関	金融機関・支店名 (BANK AND BRANCH NAME)	いずみの農協 南松尾
	口座番号 (ACCOUNT NUMBER)	普通 [redacted]

◎口座振替による領収の場合、お客さま情報保護の観点から、ご契約金融機関情報につきましては、お客さまからのご希望がある場合にのみ記載しております。なお、その場合でも、口座番号の一部を非表示とさせていただいております。ご理解のほどよろしくお願いいたします。

印紙税申告納付につき 北 税務署承認済

関西電力株式会社

13107SJ20001284#
AA00001284 01/01

---

(86)

山文

納品書(領収書)
2019年01月11日 09:51

売上
YOSHIHISA TSUJIMO　様
[redacted]
ENEOSカード S
車両番号　実車番
0011-00
レギュラーガソリン　P-10
34.65L　＊
133円　¥4,608
(QRクーポン値引 3円　-¥103)
値引後単価　¥4,505
合計　¥4,505
(内消費税等(8.00%)　¥334)

(87)

(86) 4,505円 × 50%
= 2,252円

山文

納品書(領収書)
2019年01月22日 13:04

売上
YOSHIHISA TSUJIMO　様
[redacted]
ENEOSカード S
車両番号　実車番
0011-00
レギュラーガソリン　P-10
26.08L　＊
130円　¥3,390
(QRクーポン値引 5円　-¥130)
値引後単価 125円　¥3,260
合計　¥3,260
(内消費税等(8.00%)　¥241)

(87) 3,260円 × 50%
= 1,630円

政務活動費　領収書貼付用紙

議員名　辻本　孔久

領収書番号	貼付欄(按分する場合は、按分率・政務活動費支出額等を記載する)
88	88 三田市議会視察明細 平成31年1月24日 目的　：　市議会だよりの取組み　新庁舎見学 参加議員(6名)　：　友田議員・山本議員・森議員・浜田議員・辻本議員・大浦議員 行程　：　和泉市　阪神高速　中国道　三田市　中国道　阪神高速　和泉市 阪神高速行き　1300円 中国道行き　1210円 中国道帰り　1210円 阪神高速帰り　1300円 走行距離216km 使用車燃費リッター6kmで計算 GS販売価格リッター135円で計算 4860円 小計　9880円 9880 ÷ 6名 議員1人当たり　1646円 会計報告者　：　大浦まさし

政務活動費　領収書貼付用紙

議員名　辻本 孔久

領収書番号	貼付欄(按分する場合は、按分率・政務活動費支出額等を記載する)

(89)

領収証　　2019年　2月　8日 発行　(89)

辻本　孔久　様

¥35，382－

上記のとおり、ご利用料金を
2019年　1月　28日　口座振替により領収いたしました。

株式会社ジェイコムウエスト
〒540－0012
大阪市中央区谷町2－3－12
マルイト谷町ビル

[redacted]

35,382円×80%
＝28,305円

(90)

(90)

ASA　2019年 1 月分 領収証

21 43 7230
顧客No. [redacted]

和泉市久井町 369

辻本　孔久 様

購読銘柄	部数	金額		
朝日新聞	1	¥4,037		
領収金額	¥4,037(税込)			

朝日新聞南大阪販売株式会社 和泉中央営業所
和泉市唐国町2－13－5

TEL:0725-54-0843

(91)

(91)

領収証

コーナン
和泉中央店 ☎0725-50-2557

(92)

お買い上げ商品の返品・交換は、
必ずこの領収証をご持参のうえ
2週間以内にお願いいたします。
（一部商品につきましては、除外
させて頂きます。）
2019年02月03日(日)　No.0002

責No00000457ヤマシタ
4984824693302JAN
000830外ｺｲﾝｶﾞﾀﾘﾁｳﾑ　¥248
4902011346275JAN
A001425外ｺｳﾊｸｺﾋﾟｰﾖｳｼA4
2コ X 単298　¥596
小計　¥844
(外税8%ﾀｲｼｮｳ　¥844)
外税8%　¥67
(税合計　¥67)
合計　¥911

山文

納品書(領収書)
2019年02月05日 18:56

売上
YOSHIHISA TSUJIMO　様
[redacted]
ENEOSカード　S
車両番号　実車番
0011-00
レギュラーガソリン　P-22
32.63L　*
134円　¥4,372
(QRｸｰﾎﾟﾝ値引　5円　-¥163)
値引後単価　129円　¥4,209
合計　¥4,209
(内消費税等(8.00%)　¥312)

(92) 4,209円×50%
＝2,104円

政務活動費　領収書貼付用紙

議員名　辻本 孔久

領収書番号	貼付欄(按分する場合は、按分率・政務活動費支出額等を記載する)

(93)

電気ご使用量のお知らせ

本書作成年月日 平成31年 1月28日

辻本 孔久 様
いつもご利用いただきありがとうございます。

お客さま番号	日程	所	番	号	今回検針日	次回検針日	検針員
[redacted]					1月28日	2月26日	タニグチ

供給地点特定番号	(1) [redacted]

年月分	ご請求金額	ご使用期間	12月25日～ 1月27日
31年 1月分	1,590円	お支払期限日	2月27日

(93) 1,590円 × 80% = 1,272円

電気料金領収済のお知らせ

下記電気料金をご指定の口座から振替させていただきました。

ご契約種別	従量電灯A	
年月分	31年 1月分	
領収金額	1,590円	******
消費税等相当額(再掲)	117円	
ご使用期間	12月25日～ 1月27日	
ご使用量	68kWh	
振替日	2月 7日	

本金することはございません。

(94)

電気料金領収済のお知らせ（口座振替のお客さま）

下記電気料金をご契約の口座から振替させていただきました。

本書作成年月日：平成31年 3月 1

お客さま名　辻本 孔久 様

お客さま番号 [redacted]

領収金額 (TOTAL AMOUNT DUE)	21,847 円
消費税等相当額（再掲） (TAX)	1,618 円

年	月分	金額(円)	消費税等相当額(再掲)(円)	振替月日	
31	1	21847	1618	2	7

ご契約金融機関		
	金融機関・支店名 (BANK AND BRANCH NAME)	いずみの農協 南松尾
	口座番号 (ACCOUNT NUMBER)	普通 [redacted]

●口座振替による領収の場合、お客さま情報保護の観点から、ご契約金融機関情報につきましては、お客さまからのご希望がある場合にのみ記載しております。なお、その場合でも、口座番号の一部を非表示とさせていただいております。ご理解のほどよろしくお願いいたします。

●口座振替による領収でない場合、または事前に「電気料金領収済のお知らせ」を郵送させていただいた場合については、領収金額欄等を「＊＊＊」で表示します。

関西電力株式会社

30107SJ20001350#
AA00001350 01/01

印紙税申告納付につき 北税務署承認済

(94) 21,847円 × 30% = 6,554円

政務活動費　領収書貼付用紙

議員名　辻本　孔久

領収書番号	貼付欄(按分する場合は、按分率・政務活動費支出額等を記載する)

ご利用料金のご案内（ドコモご利用分）

594-1142
和泉市久井町３６９

郵便区内特別

辻本　孔久　様

0102384#

0181222060405715 84

NTTファイナンス

00903863
[redacted]6T1EFE

NTTファイナンス株式会社
〒108-0075 東京都港区港南1-2-70[redacted]

発行年月日　２０１８年１２月１６日発行
発行会社　ＮＴＴファイナンス株式会社
料金センター
お問合せ先　０１２０－８００－０００／ドコモ
【還付先】
〒５３６－００２５　大阪市城東区森之宮１－６－１１１　ＮＬＣ森の宮ビル
社用コード　6T1-EFE-J-14-261-002046-60(24)
(000000)　00002

日頃、ＮＴＴファイナンスをご利用いただきまして誠にありがとうございます。

(　1／4ページ)

お客様電話番号等 (BILLING NUMBER) お客様番号 (CUSTOMER NUMBER)	請求年月 (MONTH OF ISSUE)	ご利用金額 (TOTAL AMOUNT)	振替日 (TRANSFER DAY)
[redacted]	2019年　1月ご請求分	１０，２９９円	ご利用クレジット会社の規約に基づく振替日

(95)

31. 2. 4			*****
31. 2. 6			*****
31. 2. 8			*****
31. 2. 8			*****
31. 2.12			*****
31. 2.12	約定振替	10,299 Dカード/DCMX	*****
31. 2.12			*****
31. 2.21			*****
31. 2.21			*****
31. 2.22			*****
31. 2.26			*****
31. 2.27			*****

(96)

(95) 10,299円×50%=5,149円

あなたの街のパートナー

オークワ

(97)

和泉中央店　0725-54-0102

＊＊＊＊＊ 領　収　証 ＊＊＊＊＊
いつもご利用頂きまして誠に
ありがとうございます！！
★★★★★★★★★★★★★★★★
オーカードポイント3倍です！！
～2019年3月8日(金)まで～
お客様はﾌﾟﾗﾁﾅ会員様です
2019年02月15日(金)18:07　ﾚｼﾞ0103

貴No01701290河合

0580	ﾎﾞｰﾙﾍﾟﾝ	¥149
(ラッキーポイント		5.0倍)
0580	ﾕｾｲﾏｰｶｰ	¥105
(ラッキーポイント		5.0倍)
合計		¥254

山文

(97)

3,428円×50%
=1,714円

納品書(領収書)
2019年02月16日 17:54

売上
YOSHIHISA TSUJIMO　様
[redacted]

ENEOSカード　S
車両番号　実車番
0011-00
レギュラーガソリン　P-22
26.57L　*
134円　¥3,560
(単価値引　2円　-¥53)
(QRｸｰﾎﾟﾝ値引　3円　-¥79)
値引後単価　¥3,428
合計　¥3,428
(内消費税等(8.00%)　¥254)

政務活動費　領収書貼付用紙

議員名　辻本 孔久

領収書番号	貼付欄

(98)

(98)

領　収　証

辻本孔久 様　H31 年 2 月 21 日

★ ¥2,916-

但 50のポイントでわかる地方議員予算審議・決算審査

上記正に領収いたしました

内　訳

税抜金額

消費税額等(　%)

コクヨ　ウケ-1048

〒595-0007 大阪府泉大津市助松団地3-7
Delivery Book Shop
さくら堂
TEL 0725-23-5063

(99)

山文

領収証　2019年　3月　9日 発行

辻本　孔久　様

¥12,490-

上記のとおり、ご利用料金を
2019年　2月　26日　口座振替により領収いたしました。

株式会社ジェイコムウエスト
〒540-0012
大阪市中央区谷町2-3-12
マルイト谷町ビル

(100)

納品書(領収書)

2019年02月26日 20:22

売上
YOSHIHISA TSUJIMO　様

ENEOSカード　S
車両番号　実車番
0011-00
レギュラーガソリン　P-16
36.40L　*
¥4,987
(QRクーポン値引　5円　-¥182)
値引後単価　¥4,805
合計　¥4,805
(内消費税等(8.00%)　¥356)

(100) 12,490円 × 80% = 9,992円

(101)

(101)

(99)

4,805円 × 50%
= 2,402円

ASA　2019年 2 月分 領収証

21 43 7230
顧客No.

和泉市久井町 369

辻本　孔久 様

購読銘柄	部数	金額		
朝日新聞	1	¥4,037		
領収金額	¥4,037(税込)			

朝日新聞南大阪販売株式会社 和泉中央営業所
和泉市唐国町2-13-5

TEL:0725-54-0843

朝日新聞サービスアンカー 領収之印

政務活動費　領収書貼付用紙

議員名　辻本　孔久

領収書番号	貼付欄(按分する場合は、按分率・政務活動費支出額等を記載する)

(102)

(102)

あなたの街のパートナー

オークワ

和泉中央店　0725-54-0102

＊＊＊＊＊ 領　収　証 ＊＊＊＊＊
いつもご利用頂きまして誠に
ありがとうございます！！
★★★★★★★★★★★★★★★★
オーカードポイント3倍です！！
～2019年3月8日(金)まで～
お客様はﾌﾟﾗﾁﾅ会員様です
2019年03月07日(木)18:11　ﾚｼﾞ0102

(103)

責No01800132武田

0584	ｲﾝｸｶｰﾄﾘｯｼﾞ	¥1,166
0584	ｲﾝｸｶｰﾄﾘｯｼﾞ	¥1,166
合計		¥2,332
(内税計		¥172)

電気ご使用量のお知らせ

本書作成年月日　平成31年　2月26日

辻本　孔久　様
いつもご利用いただきありがとうございます。

お客さま番号	日程	所	番	号	今回検針日	次回検針日	検針員
[redacted]					2月26日	3月27日	ニシグチ

供給地点特定番号	(1) [redacted]

年月分	ご請求金額	ご使用期間	1月28日～ 2月25日
31年 2月分	1,362円	お支払期限日	3月28日

(103)　1,362円 × 80% = 1,089円

電気料金領収済のお知らせ

下記電気料金をご指定の口座から振替させていただきました。

ご契約種別	従量電灯A	
年月分	31年 2月分	
領収金額	1,362円	＊＊＊＊＊＊
消費税等相当額(再掲)	100円	
ご使用期間	1月28日～ 2月25日	
ご使用量	58kWh	
振替日	3月 8日	

金することはございません。

(104)

電気料金領収済のお知らせ（口座振替のお客さま）

下記電気料金をご契約の口座から振替させていただきました。

本書作成年月日：平成31年 4月 1

お客さま名　辻本　孔久　様

領収金額 (TOTAL AMOUNT DUE)	17,603 円
消費税等相当額（再掲） (TAX)	1,303 円

年	月分	金	額(円)	消費税等相当額(再掲)(円)	振替月日	
31	2		17603	1303	3	8

◎口座振替による領収でない場合、または事前に「電気料金領収済のお知らせ」を郵送させていただいた場合については、領収金額欄等を「＊＊＊」で表示します。

お客さま番号　[redacted]

ご契約金融機関	金融機関・支店名 (BANK AND BRANCH NAME)	いずみの農協 南松尾
	口座番号 (ACCOUNT NUMBER)	普通 [redacted]

◎口座振替による領収の場合、お客さま情報保護の観点から、ご契約金融機関情報につきましては、お客さまからのご希望がある場合にのみ記載しております。なお、その場合でも、口座番号の一部を非表示とさせていただいております。ご理解のほどよろしくお願いいたします。

関西電力株式会社

40107SJ20001428#
AA00001428 01/01

印紙税申告納付につき　北税務署承認済

(104)　17,603円 × 30% = 5,280円

政務活動費　領収書貼付用紙

議員名　辻本 孔久

ご利用料金のご案内（ドコモご利用分）

594−1142
和泉市久井町３６９

郵便区内特別

辻本　孔久　様

0173783#

0190222060380617 08

NTTファイナンス

01207005
[redacted]6T1EFE

NTTファイナンス株式会社
〒108−0075 東京都港区港南1−2−70[redacted]

発行年月日　２０１９年　２月１６日発行
発行会社　ＮＴＴファイナンス株式会社
料金センター
お問合せ先　０１２０−８００−０００／ドコモ
【還付先】
〒５３６　大阪市城東区森之宮１−６
−００２５　−１１１　ＮＬＣ森の宮ビル
社用コード　6T1-EFE-J-14-261-003296-60(24)
(000000)　00002

日頃、ＮＴＴファイナンスをご利用いただきまして誠にありがとうございます。

(　1／4ページ)

お客様電話番号等 (BILLING NUMBER) お客様番号 (CUSTOMER NUMBER)	請求年月 (MONTH OF ISSUE)	ご利用金額 (TOTAL AMOUNT)	振替日 (TRANSFER DAY)
[redacted]	2019年　2月ご請求分	10,086円	ご利用クレジット会社の規約に基づく振替日

105

[redacted]　9

年月日	摘要	お受払金額	お預り金額	差引残高
[redacted]				

105　10,086円 × 50%
= 5,043円

106

山文

納品書(領収書)
2019年03月11日 12:48

売上
YOSHIHISA TSUJIMO　様
[redacted]
ＥＮＥＯＳカード　Ｓ
車両番号　実車番
0011-00
レギュラーガソリン　P-10
24.70L　*
¥3,384
(QRｸｰﾎﾟﾝ値引　3円　−¥74)
値引後単価　¥3,310
合計　¥３，３１０
(内消費税等(8.00%)　¥245)

106　3,310円 × 50% = 1,655円

政務活動費　領収書貼付用紙

議員名　辻本 孔久

領収書番号	貼付欄(按分する場合は、按分率・政務活動費支出額等を記載する)

(107)

領　収　証

辻本 孔久 様　H31年 3月 22日

★ ¥2,160.-

但 教師もできるいじめ予防授業

上記正に領収いたしました

内　訳

税抜金額

消費税額等(　%)

コクヨ ウケ-1048

〒595-0007 大阪府泉大津市助松団地3－7
Delivery Book Shop
さくら堂
TEL 0725-23-5063

(108)

山文

納品書(領収書)

2019年03月25日 14:51

売上
YOSHIHISA TSUJIMO　様

ENEOSカード S
車両番号　実車番
0011-00
レギュラーガソリン　P-04
35.17L　*
¥4,817
(QRクーポン値引 5円　-¥175)
値引後単価 132円　¥4,642
合計　¥4,642
(内消費税等(8.00%)　¥344)

(108)
(109)
4,642円×50%
=2,321円

領収証　2019年 4月 10日 発行

辻本 孔久 様

¥12,627－

上記のとおり、ご利用料金を
2019年 3月 26日 口座振替により領収いたしました。

株式会社ジェイコムウエスト
〒540－0012
大阪市中央区谷町2－3－12
マルイト谷町ビル

(109) 12,627円×80%
=10,101円

政務活動費　領収書貼付用紙

議員名　辻本 孔久

領収書番号	貼付欄(按分する場合は、按分率・政務活動費支出額等を記載する)

(110)

新製品が安い
KS ケーズデンキ

お買上げ明細

2019年 3月27日(水)　16時56分

【お名前】
ツジモト ヨシヒサ
辻本 孔久　様

会員番号 [redacted]

-<明細>-

1 コードレスハンドクリーナー　・持帰
パナソニック
4984824843707 MC-B20JP-R
10%値引対象　1点　¥10,108

2 ●インクカートリッジ　・持帰
エプソン
4548056530806 IC6CL50
10%値引対象　2点　¥11,876

3 インクフィルム　・持帰
パナソニック
4549077330628 KX-FAN190V
10%値引対象　1点　¥2,313

4 ●インクカートリッジ　・持帰
エプソン
4548056405807 ICBK50
10%値引対象　2点　¥2,040

6点/合計　¥26,337
(内消費税等　¥1,950)

[0524150-052004108-2310004992156]

(110)

領収証

2019年 3月27日(水)　16時56分

辻本　様

金額　¥26,337
(内消費税等　¥1,950)

但し、お品代として
上記金額正に領収致しました。

(111)

(111)

領　収　証

辻本　様　No.

¥1,100-

★

但　シャチハタ印

31年 3月28日　上記正に領収いたしました

内　訳
税抜金額
消費税額等(　%)

収入印紙

コクヨ　ウケ-1097

にこっぴ はん太郎 [redacted]
〒594-1105 大阪府和泉市のぞみ野3-11-28
TEL/FAX 0725-57-2282

政務活動費　領収書貼付用紙

議員名　辻本 孔久

領収書番号	貼付欄(按分する場合は、按分率・政務活動費支出額等を記載する)

(112)

山文

納品書(領収書)

2019年03月29日 11:48

売上
YOSHIHISA TSUJIMO　様
[redacted]
ENEOSカード　S
車両番号　実車番
0011-00
レギュラーガソリン　P-04
10.00L　*
140円　¥1,400
(QRクーポン値引　5円　-¥50)
値引後単価　135円　¥1,350
合計　¥1,350
(内消費税等(8.00%)　¥100)

(113)

(112) 1,350円 × 50% = 675円

(113)

ASA　2019年 3 月分 領収証

21	43	7230
顧客No.	[redacted]	

和泉市久井町 369

辻本　孔久 様

購読銘柄	部数	金額
朝日新聞	1	¥4,037
領収金額	¥4,037(税込)	

朝日新聞南大阪販売株式会社 和泉中央営業所
和泉市唐国町2－13－5

TEL:0725-54-0843

朝日新聞サービスアンカー 領収之印

電気ご使用量のお知らせ

本書作成年月日　平成31年 3月27日

辻本　孔久　様
いつもご利用いただきありがとうございます。

お客さま番号	日程	所	番号	今回検針日	次回検針日	検針員
[redacted]				3月27日	4月24日	ニシゲチ

供給地点特定番号	(1)	[redacted]

年月分	ご請求金額	ご使用期間	2月26日～ 3月26日
31年 3月分	1,413円	お支払期限日	4月26日

(114)

本書作成年月日　平成31年 4月24日

辻本　孔久　様

31年　4月分　ご請求に関するお知らせ

初回振替日	5月14日	再振替予定日	5月23日

4月分料金の振替日は5月14日となります。
なお、振替日に引落しができなかった場合は、
5月23日に、再度引落しをさせていただきます。

(ご注意)本書により集金することはございません。

電気料金領収済のお知らせ

下記電気料金をご指定の口座から振替させていただきました。

ご契約種別	従量電灯A	
年月分	31年 3月分	
領収金額	1,413円	******
消費税等相当額(再掲)	104円	
ご使用期間	2月26日～ 3月26日	
ご使用量	60kWh	
振替日	4月 8日	

(114) 1,413円 × 80% = 1,130円

政務活動費　領収書貼付用紙

議員名　辻本 孔久

領収書番号
115

いつもご利用いただきありがとうございます。　　と記載する）

お客さま名 (ACCOUNT NAME)	辻本　孔久　様
お客さま番号 (CUSTOMER NUMBER)	日程 所 町名 番 号 [redacted]
ご契約種別 (RATES)	はぴeタイム（はぴeプラン）

115

14,513円×30%
＝4,353円

供給地点特定番号
電灯 [redacted]

（ご使用場所）
和泉市　久井町　３６９

ご請求年月 (BILLING DATE)	平成31 年　3 月分
ご使用期間 (BILLING PERIOD)	2月 26日～　3月 26日
ご請求金額 (TOTAL AMOUNT DUE)	14,513円
消費税等相当額（再掲） (TAX)	1,075円
お支払期限日 (DUE DATE)	平成31年　4月 26 日
初回振替日 (AUTOMATIC TRANSFER DATE)	平成31年　4月　8 日
再振替予定日 (BACKUP AUTOMATIC TRANSFER DATE)	平成31年　4月 17 日
ご契約金融機関 金融機関・支店名 (BANK AND BRANCH NAME)	いずみの農協 南松尾
ご契約金融機関 口座番号 (ACCOUNT NUMBER)	普通 [redacted]

31-04-08 電気　　*14,513
31-04-15
31-04-25
31-04-25

政務活動費　領収書貼付用紙

議員名　辻本 孔久

領収書番号	貼付欄(按分する場合は、按分率・政務活動費支出額等を記載する)
116	

ご利用料金のご案内（ドコモご利用分）

594−1142
和泉市久井町３６９

郵便区内特別

辻本　孔久　様

0106331#

0190322060351706 52

NTTファイナンス

00903884

[redacted] 6T1EFE

NTTファイナンス株式会社
〒108−0075 東京都港区港南1−2−70 [redacted]

発行年月日　２０１９年　３月１６日発行
発行会社　ＮＴＴファイナンス株式会社
料金センター
お問合せ先　０１２０−８００−０００／ドコモ
【還付先】
〒５３６−００２５　大阪市城東区森之宮１−６ −１１１　ＮＬＣ森の宮ビル
社用コード　6T1-EFE-J-14-261-002098-60(24)
(000000)　00002

日頃、ＮＴＴファイナンスをご利用いただきまして誠にありがとうございます。

(　1／3ページ)

お客様電話番号等 (BILLING NUMBER) お客様番号 (CUSTOMER NUMBER)	請求年月 (MONTH OF ISSUE)	ご利用金額 (TOTAL AMOUNT)	振替日 (TRANSFER DAY)
[redacted]	2019年　3月ご請求分	１０，４４３円	ご利用クレジット会社の規約に基づく振替日

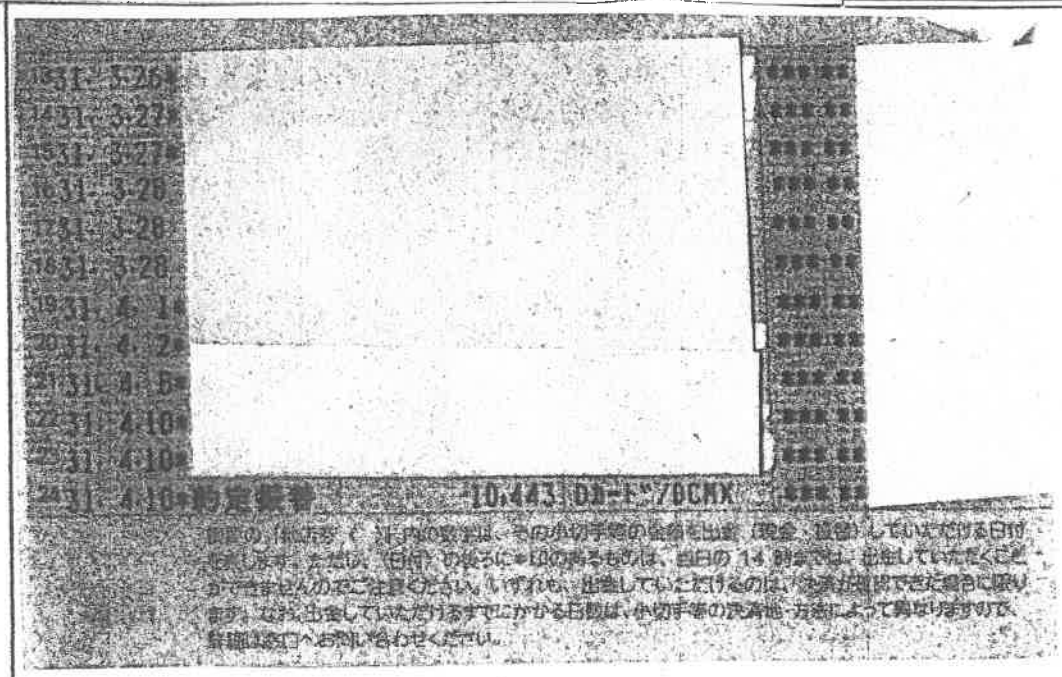

116　10,443円 × 50% = 5,221円